

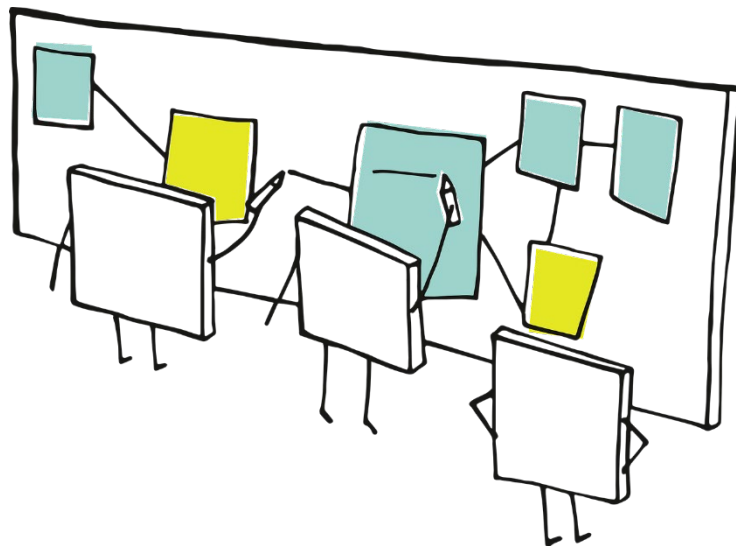

Kommentiertes Veranstungsverzeichnis für die Bachelorstudiengänge Psychologie

Bild von Manfred Steger, Pixabay



Sommersemester 2023

Liebe Studierende,

in diesem Heft finden Sie die Kommentare zu den Lehrveranstaltungen für den Bachelorstudiengang Psychologie im Sommersemester 2023. Die Veranstaltungskommentare sind jeweils nach den Modulen sortiert aufgeführt.

In diesem Semester werden Lehrveranstaltungen in den folgenden Modulen angeboten:

2. Semester:

- C Allgemeine Psychologie I
- D Allgemeine Psychologie II
- E Differentielle und Persönlichkeitspsychologie
- F Entwicklungspsychologie
- G Biologische Psychologie Basis
- H Forschungsmethoden
- I Sozialpsychologie

4. Semester:

- L Wissenschaftliches Arbeiten
- M Klinische Psychologie/Störungslehre
- N Academic Numeracy
- P Psychologische Diagnostik
- Q Präventive und rehabilitative Konzepte
- R Arbeits- und Organisationspsychologie (Grundlagen)

6. Semester:

- S Allgemeine Verfahrenslehre der Psychotherapie
- T Klinisch-Psychologische Diagnostik

8. Semester:

- O Projektmodul

Hier finden Sie Erläuterungen zu den Raumangaben:

HS 1 314, 319, 301	Hörsaal Psychologie, Franz-Mehring-Straße 48, Eingang 1 Seminarraum, Franz-Mehring-Straße 47
HS 5, Rub1	Hörsaal 5, Rubenowstraße 1
HS WW 24	Hörsaal, Wollweberstraße 1 Seminarraum, Robert-Blum-Straße 13
Projektraum RBS	Projektraum, Robert-Blum-Straße 13

Der Beginn der Lehrveranstaltungen ist den Kommentaren zu entnehmen. Die Veranstaltungen beginnen im Allgemeinen c. t. (d. h. 15 Minuten nach der vollen Stunde).

Aktualisierungen und Änderungen finden Sie auf der Homepage des Instituts unter Lehre und Prüfungen /Lehrveranstaltungen

<https://psychologie.uni-greifswald.de/studium-und-lehre/lehrveranstaltungen/lehrveranstaltungen/>

und auf den Seiten des Selbstbedienungsportals

<https://his.uni-greifswald.de>

Stand: 14.02.2023

Modul: C Allgemeine Psychologie I
Vorlesung: Kognitionspsychologie II
Durchführung: in Präsenz
5800034 Prof. Dr. Rico Fischer

Donnerstag, 14-16 Uhr HS 1 Beginn: 13.04.23 2. Semester

Inhalt:

Die Vorlesung umfasst die Themengebiete Gedächtnis, Denken und Sprache. In der Vorlesung wird besprochen, wie Menschen Erinnerungen ablegen/speichern, wieder hervorholen/abrufen und vergessen. Fehlleistungen des Gedächtnisaufbaus und Probleme bei Augenzeugenberichten werden ebenfalls diskutiert. Im Bereich des Denkens wird beispielsweise erörtert, ob und wenn ja, wie Menschen logisch denken, wie Urteile gebildet werden, Entscheidungen gefunden und Probleme gelöst werden. Es werden weiterhin die Struktur, Aufbau und Funktion von Sprache, sowie die Sprachproduktion und Sprachverstehen besprochen. Die Veranstaltung gibt einen Überblick über Methoden, Paradigmen, Theorien und empirischer Ergebnisse der Kognitionspsychologie sowie ausgewählter Beiträge der Kognitiven Neurowissenschaften.

Anmeldung: Über das Selbstbedienungsportal vom 01.03.23 bis 14.04.23.

Literatur:

wird in der Vorlesung bekannt gegeben

Modul: C Allgemeine Psychologie I
Seminar: Kognitionspsychologie II
Durchführung: in Präsenz
5800035 Amelie Jung, M.Sc. Psychologie

Mittwoch, 10-12 Uhr SR 319 Beginn: 12.04.23 2. Semester

Inhalt:

Das Seminar ist als Einführung in das Spannungsfeld von Kognitionspsychologie und von kognitiver Neurowissenschaft konzipiert. In der Veranstaltung werden ausgewählte Themen der Kognitionspsychologie und der kognitiven Neurowissenschaften diskutiert. Es wird beispielsweise erörtert, ob die Kognitionspsychologie die Neurowissenschaft und ob die Neurowissenschaft noch eine Kognitionspsychologie benötigt. Das Ziel ist eine umfassende Beschreibung und Erklärung mentaler Phänomene wie z.B. Gedächtnis, Handlungssteuerung, oder Sprache und die Verbindung von theoretischen kognitionspsychologischen Konzepten und Modellen mit neurowissenschaftlichen Methoden. Was können wir über mentale Fähigkeiten lernen, wenn wir deren Organisation und Implementierung im Gehirn betrachten? In den einzelnen Sitzungen werden ausgewählte, in den Vorlesungen (Kognitionspsychologie I und II) behandelte, mentale Fähigkeiten aus kognitiver und/oder aus neurowissenschaftlicher Perspektive betrachtet. Ziel ist es, dass Student*innen anhand von Gruppenarbeiten, gelegentlichen Präsentationen und geleiteten Diskussionen aktiv Beispielfragestellungen und Themen der Vorlesungen erarbeiten und vertiefen.

Gruppengröße: 32

Anmeldung: Über das Selbstbedienungsportal vom 01.03.23 bis 06.04.23.

Literatur:

wird in der Veranstaltung bekannt gegeben

Modul: D Allgemeine Psychologie II
Vorlesung: Emotionspsychologie
Durchführung: in Präsenz
5800044 Prof. Dr. Jan Crusius

Mittwoch, 8-10 Uhr HS 1 Beginn: 12.04.23 2. Semester

Inhalt:

Die Veranstaltung führt in die psychologische Erforschung von Emotionen ein. Dazu werden zentrale Theorien, Debatten und Anwendungsfragen sowie exemplarische Forschungsarbeiten vorgestellt. Bitte beachten Sie auch das Begleitseminar "Emotion".

Anmeldung: Über das Selbstbedienungsportal vom 01.03.23 bis 14.04.23.

Literatur:

wird in der Veranstaltung bekannt gegeben

Modul: D Allgemeine Psychologie II
Seminar: Emotion
Durchführung: digital
5800045 Dr. Lisa Blatz

Montag, 10-12 Uhr Beginn: 17.04.23 2. Semester

Inhalt:

Das Seminar behandelt ausgewählte Themen der Emotionspsychologie. Es werden grundlegende Kenntnisse im Gebiet der Emotionsforschung erworben und Fähigkeiten zur Bewertung und Einordnung von psychologischen Theorien und Befunden hinsichtlich ihrer wissenschaftlichen Bedeutung für das Fach geschult. Dazu werden vorrangig die Inhalte der Vorlesung Emotionspsychologie begleitend vertieft. Die Teilnehmenden werden die entsprechenden Theorien anhand der Literatur erarbeiten, kritisch reflektieren und im Seminar diskutieren. Für die erfolgreiche Teilnahme wird ein regelmäßiges Literaturstudium und die Vorbereitung von Diskussionsbeiträgen erwartet.

Gruppengröße: 35

Anmeldung: Über das Selbstbedienungsportal vom 01.03.23 bis 14.04.23.

Literatur:

wird in der Veranstaltung bekannt gegeben

Modul: E Differentielle und Persönlichkeitspsychologie
Vorlesung: Differentielle und Persönlichkeitspsychologie
Durchführung: digital / Block
5800052 Vertr.-Prof. Dr. Nicolas Becker

Dienstag, 10-12 Uhr

Beginn: 11.04.23

2. Semester

Inhalt:

Nachdem im Wintersemester ein Großteil der wesentlichen Theorien zu differentiellen Aspekten des Persönlichkeitsbereichs besprochen wurden, werden wir uns in diesem Sommersemester mit dem Leistungsbereich beschäftigen. Inhalte sind hierbei unter anderem Intelligenzdefinitionen, traditionelle und alternative Intelligenztheorien, Hochbegabung und Arbeitsgedächtnis, Relevanz und Korrelate sowie Erbllichkeit und Veränderbarkeit von Intelligenz. In altbewährter Form werden die Inhalte zunächst in einem frontalen Vortrag eingeführt und dann anhand von Rekapitulationsfragen in interaktiver Form mit den Studierenden vertieft.

Anmeldung: Über das Selbstbedienungsportal vom 01.03.23 bis 14.04.23.

Literatur:

wird in der Veranstaltung bekannt gegeben

Modul: E Differentielle und Persönlichkeitspsychologie
Seminar: Ausgewählte Themen der Differentiellen Psychologie
Durchführung: digital / Block
5800054 Dipl.-Psych. Lou Frankenstein

Dienstag, 14-16 Uhr

Beginn: 11.04.23

2. Semester

Inhalt:

In dem Kurs werden zentrale Inhalte der Vorlesung Differentielle und Persönlichkeitspsychologie vertieft. Die Teilnehmer*innen werden in Kleingruppen aufgeteilt und (1) wählen zusammen mit der Dozierenden ein konkretes Thema aus, (2) führen zu den Themen eigenständig eine Literaturrecherche durch, (3) besprechen die Ergebnisse der Literaturrecherche mit der Dozierenden und (4) stellen die Ergebnisse im Plenum vor. Kleingruppentreffen finden nach Absprache mit der Dozierenden statt. Für den abschließenden Plenumstermin wird ein gemeinsamer Termin zum Ende des Sommersemesters bestimmt.

Gruppengröße: 35

Anmeldung: Über das Selbstbedienungsportal vom 01.03.23 bis 06.04.23.

Literatur:

wird in der Veranstaltung bekannt gegeben

Modul: F Entwicklungspsychologie
Vorlesung: Entwicklungspsychologie II
Durchführung: in Präsenz
5800064 Prof. Dr. Ben Eppinger

Mittwoch, 14-16 Uhr HS 5 Rub1 Beginn: 12.04.23 2. Semester

Inhalt:

Ziel dieser Vorlesung ist die Vermittlung von Grundlagen im Bereich Entwicklungspsychologie. Der zweite Teil der Vorlesung baut auf dem ersten Teil auf und umfasst die folgenden Inhaltsbereiche: (1) Entwicklung im jungen und mittleren Erwachsenenalter (2) Entwicklung im Alter (3) entwicklungs- und altersassoziierte Erkrankungen (4) Persönlichkeitsentwicklung über die Lebensspanne sowie (5) soziale Entwicklung über die Lebensspanne.

Anmeldung: Über das Selbstbedienungsportal vom 01.03.23 bis 14.04.23.

Literatur:

Schneider W, Lindenberger U (2018) Entwicklungspsychologie. Basel: Beltz Verlag.

Modul: G Biologische Psychologie Basis
Vorlesung: Biologische Psychologie
Durchführung: in Präsenz
5800071 Prof. Dr. Jakub Limanowski

Donnerstag, 10-12 Uhr HS 1 Beginn: 13.04.23

Inhalt:

In dieser Vorlesung werden die Grundlagen der biologischen Psychologie erarbeitet; mit einem Schwerpunkt auf dem menschlichen Zentralnervensystem und seiner neurowissenschaftlichen Untersuchung im Rahmen psychologischer Fragestellungen.

Gruppengröße: 35

Anmeldung: Über das Selbstbedienungsportal vom 01.03.23 bis 14.04.23.

Literatur:

John P. J. Pinel, Steven J. Barnes, Paul Pauli: Biopsychologie, 10. aktualisierte und erweiterte Auflage, Erscheinungsjahr: 2018

Weitere Literatur wird in der Veranstaltung bekanntgegeben.

Modul: G Biologische Psychologie Basis
Seminar: Biologische Grundlagen psychischer Funktionen
Durchführung: in Präsenz
5800072 Prof. Dr. Jakub Limanowski

Donnerstag, 12-14 Uhr SR 319 Beginn: 13.04.23

Inhalt:

Dieses Seminar vertieft die Vorlesung Biologische Psychologie Basis. Schwerpunktmäßig werden aktuelle experimentelle Forschungsarbeiten an der Schnittstelle von Psychologie und Neurowissenschaft behandelt.

Gruppengröße: 35

Anmeldung: Über das Selbstbedienungsportal vom 01.03.23 bis 14.04.23.

Literatur:

Wird im Seminar bekanntgegeben.

Modul: H Forschungsmethoden
Vorlesung: Einführung in die Forschungsmethoden
Durchführung: in Präsenz
5800081 PD Dr. Anette Hiemisch

Freitag, 8-10 Uhr HS 1 Beginn: 14.04.23 2. Semester

Inhalt:

In der Vorlesung werden die wichtigsten Konzepte und Techniken der wissenschaftlichen Forschung in der Psychologie besprochen. Aufbauend auf den Inhalten der Vorlesungen "Einführung in die Psychologie" und "Statistisches Denken" werden folgende Themenbereiche behandelt:

- Planung und Interpretation von experimentellen Untersuchungen
- Vertiefung der statistischen Grundlagen von Untersuchungsauswertungen
- Auswahl von Signifikanztests für spezifische Forschungsfragen und Testplanung
- Varianzanalyse, Interaktionstests
- Korrelation, Partialkorrelation und Multiple Regression
- Ethische Aspekte des Experimentierens

Anmeldung: Über das Selbstbedienungsportal vom 01.03.23 bis 14.04.23.

Literatur:

wird in der Veranstaltung bekannt gegeben

Modul: H Forschungsmethoden
Seminar: Ausgewählte Aspekte der Methodenlehre
Durchführung: in Präsenz
5800082 PD Dr. Anette Hiemisch

Freitag, 10-12 Uhr HS 1 Beginn: 14.04.23 2. Semester

Inhalt:

Das Seminar wird vorlesungsbegleitend durchgeführt und greift ausgewählte Themen, die in der Vorlesung "Einführung in die Forschungsmethoden der Psychologie" bearbeitet werden, auf, um sie zu vertiefen. Es wird auf den Inhalten der Vorlesungen "Einführung in die Psychologie" und "Statistisches Denken" aufgebaut. Ziel ist es, die Zusammenhänge zwischen den verschiedenen Aspekten der Methodenlehre, Wissenschaftstheorie, Experimentalmethodik und Statistik herauszuarbeiten und zu integrieren. Dadurch soll die Befähigung zur Durchführung eigener und zur Bewertung fremder empirischer Studien erhöht werden.

Gruppengröße:

Anmeldung: Über das Selbstbedienungsportal vom 01.03.23 bis 14.04.23.

Literatur:

wird in der Veranstaltung bekannt gegeben

Modul: I Sozialpsychologie
Vorlesung: Einführung in die Sozialpsychologie
Durchführung: in Präsenz
5800091 Prof. Dr. Jan Crusius

Dienstag, 16-18 Uhr HS 1 Beginn: 11.04.23 2. Semester

Inhalt:

Die Veranstaltung führt in Forschungsfragen, Methoden und angewandte Perspektiven der Sozialpsychologie ein. Dabei werden zentrale Theorien sowie empirische Befunde zu sozialer Kognition, sozialen Einstellungen und sozialer Motivation und Theorien der interaktiven und kommunikativen Prozesse zwischen Personen und Gruppen vorgestellt. Bitte beachten Sie auch das Begleitseminar "Forschungsmethoden der Sozialpsychologie".

Anmeldung: Über das Selbstbedienungsportal vom 01.03.23 bis 06.04.23.

Literatur:

wird in der Veranstaltung bekannt gegeben

Modul: I Sozialpsychologie
Seminar: Forschungsmethoden der Sozialpsychologie
Durchführung: in Präsenz
5800092/093 Jasper Neerdaels

Kurs A: Montag, 12-14 Uhr SR 301 Beginn: 17.04.23 2. Semester
Kurs B: Montag, 14-16 Uhr SR 301 Beginn: 17.04.23 2. Semester

Inhalt:

Um sozialpsychologische Forschung verstehen als auch deren Befunde kritisch reflektieren und einordnen zu können, ist eine Kenntnis der Forschungsmethodik elementar. Begleitend zur Vorlesung „Einführung in die Sozialpsychologie“ werden daher in diesem Seminar wichtige Forschungsmethoden der Sozialpsychologie vorgestellt, diskutiert und angewendet.

Lernziele der Veranstaltung sind entsprechend: (1) Die Verknüpfung der theoretischen Grundlagen aus der Vorlesung mit forschungsmethodischer Praxis. (2) Die Erarbeitung von Forschungsfragen und Einsatzgebieten sozialpsychologischer Forschungsmethoden unter Berücksichtigung der jeweiligen Vor- und Nachteile. (3) Die kritische Würdigung wegweisender sozialpsychologischer Forschungsarbeiten aus methodischer Perspektive.

Vorkenntnisse aus dem Modul B (Statistisches Denken) sind für das Verständnis sinnvoll, aber nicht zwingend notwendig. Die Inhalte des Seminars bereiten zudem auch auf das Seminar „Anwendungen der Sozialpsychologie“ vor, in dem sozialpsychologische Theorien und Methoden auf praktische Problemfelder angewendet werden.

Gruppengröße: 16 pro Kurs

Anmeldung: Über das Selbstbedienungsportal vom 01.03.23 bis 14.04.23.

Literatur:

wird in der Veranstaltung bekannt gegeben

Modul: L Wissenschaftliches Arbeiten
Seminar: Wissenschaftliches Schreiben und Argumentieren
Durchführung: in Präsenz
5800123-125 N.N./Inga Mögling, M.Sc. Psychologie

Kurs A:	Donnerstag, 16-18 Uhr	HS 1	Beginn: 13.04.23	4. Semester
Kurs B:	Donnerstag, 16-18 Uhr	HS 1	Beginn: 13.04.23	4. Semester
Kurs C:	Donnerstag, 16-18 Uhr	SR 319	Beginn: 13.04.23	4. Semester

Inhalt:

Aufbauend auf die Inhalte des Wintersemesters zur Vorbereitung einer Forschungsarbeit und zur Datenauswertung, werden im Sommersemester Kompetenzen zum wissenschaftlichen Schreiben und Argumentieren sowie der Präsentation wissenschaftlicher Inhalte z.B. in Form von Vorträgen und Postern vermittelt. Darüber hinaus geht es um die korrekte Anwendung der Richtlinien zur Manuskriptgestaltung wie z.B. die Zitation nach APA.

Gruppengröße: 30 pro Kurs

Anmeldung: Über das Selbstbedienungsportal vom 01.03.23 bis 14.04.23.

Literatur:

wird in der Veranstaltung bekannt gegeben

Modul: M Klinische Psychologie/Störungslehre
Vorlesung: Klinische Psychologie II
Durchführung: in Präsenz
5800182 Prof. Dr. Eva-Lotta Brakemeier

Montag, 14-16 Uhr HS WW Beginn: 17.04.23 4. Semester

Inhalt:

Anknüpfend an die Vorlesung Klinische Psychologie/Störungslehre Teil 1 im vergangenen Wintersemester widmet sich der zweite Teil der zweiseimestrigen Vorlesung der klinisch-psychologischen Störungslehre (Psychopathologie) der bisher noch nicht behandelten relevanten psychischen und psychisch mitbedingten Störungen im Kindes-, Jugend- und Erwachsenenalter einschl. des höheren Lebensalters. Bei der Vorstellung der psychischen Störungen wird stets die jeweilige klinisch-psychologische Diagnostik und Klassifikation (anhand der aktuellen Klassifikationssysteme ICD-10/11 und DSM 5) sowie Epidemiologie und Komorbidität berücksichtigt. Vermittelt werden bio-psycho-sozial-kulturelle Konzepte der Entstehung, Aufrechterhaltung und des Verlaufs der psychischen Störungen. Zudem werden unterschiedliche Störungsmodelle in Abhängigkeit der wissenschaftlich anerkannten Psychotherapieverfahren und -methoden einbezogen. Auch erhalten die Studierenden erste Einblicke in die möglichen evidenzbasierten Behandlungsansätze der jeweiligen Störungen. Schließlich erfolgt eine Vorstellung und Diskussion von transdiagnostischen Kriterien und Klassifikationen (mechanismenprozessbasiert, RDoC, alternatives DSM-5 Modell der Persönlichkeitsstörungen) jenseits der Störungsorientierung.

Aktuelle Forschungsergebnisse werden in die Vorlesung integriert. Zudem wird stets eine kritische Diskussion zu Möglichkeiten und Grenzen verschiedener Forschungs- und Therapieansätze angeregt. Unter Einbezug vielfältiger didaktischer Methoden (z.B. Fallbeispiele, Videosequenzen, Vorstellung von realen Patientinnen und Patienten, Einladung zur Selbstreflexion) sollen die Wissensinhalte der Vorlesung mit Praxisbezug anschaulich vermittelt werden.

Gruppengröße: 100

Anmeldung: Über das Selbstbedienungsportal vom 01.03.23 bis 14.04.23.

Literatur:

Wird in der Veranstaltung bekannt gegeben.

Modul: M Klinische Psychologie/Störungslehre
Seminar: Vertiefung Psychopathologie
Durchführung: in Präsenz
5800133/4/5 Dr. Sabine Ahrens Eipper (A), Dr. Janine Wirkner (B+C)

Kurs A:	Montag, 12-14 Uhr	HS 1	Beginn: 17.04.23	4. Semester
Kurs B:	Dienstag, 10-12 Uhr	HS 1	Beginn: 18.04.23	4. Semester
Kurs C:	Dienstag, 12-14 Uhr	HS 1	Beginn: 18.04.23	4. Semester

Inhalt:

Im Seminar werden Inhalte zu verschiedenen psychischen Erkrankungen über die Lebensspanne vertieft. Der Fokus liegt dabei auf der Ableitung spezifischer Interventionen aus den (neurobiologischen) Modellen zur Ätiologie dieser Erkrankungen sowie auf Übungen zu diesen Interventionen.

Aktuelle Forschungsergebnisse zu diesen Themen werden ebenfalls diskutiert.

Von allen Seminarteilnehmenden wird Bereitschaft zur aktiven Mitgestaltung des Seminars erwartet (Gestaltung von Referaten, aktive Teilnahme an Diskussionen, Rollenspielen und Gruppenarbeiten).

Gruppengröße: 30

Anmeldung: Über das Selbstbedienungsportal vom 01.03.23 bis 14.04.23.

Literatur:

Wird in der Veranstaltung bekannt gegeben.

Modul: N Academic Numeracy
Seminar: Academic Numeracy
Durchführung: in Präsenz
5800141-143 N.N.

Kurs A:	Mittwoch, 8-10 Uhr	SR 319	Beginn: 12.04.23	4. Semester
Kurs B:	Donnerstag, 12-14 Uhr	HS 1	Beginn: 13.04.23	4. Semester
Kurs C:	Donnerstag, 12-14 Uhr	HS 1	Beginn: 13.04.23	4. Semester

Inhalt:

In der Veranstaltung werden Kompetenzen vermittelt, die zur eigenständigen Planung, Durchführung und Auswertung anspruchsvoller empirischer Untersuchungen befähigen. Im Sommersemester werden zunächst wesentliche Grundlagen vorgestellt und die Anwendung anhand konkreter Datensätze geübt. Im Wintersemester werden dann komplexere statistische Verfahren besprochen. Die Themen im Sommersemester umfassen unter anderem:

- Regressionsdiagnostik, Voraussetzungen für verschiedene Signifikanztests
- Testplanung für t-Test ANOVA und Multiple Regression
- Einführung in R und/oder SPSS
- Exemplarische Auswertung eines Datensatzes sowie Verschriftlichung der Ergebnisse.

Gruppengröße: 30 pro Kurs

Anmeldung: Über das Selbstbedienungsportal vom 01.03.23 bis 14.04.23.

Literatur:

wird in der Veranstaltung bekannt gegeben

Modul: P Psychologische Diagnostik
Vorlesung: Grundlagen der Psychologischen Diagnostik
Durchführung: digital / Block
5800161 Vertr.-Prof. Dr. Nicolas Becker

Montag, 10-12 Uhr Beginn: 17.04.23 4. Semester

Inhalt:

Wie können psychologische Konstrukte erfasst bzw. gemessen werden? Entscheidende Aspekte dieser Frage sollen in der Vorlesung durch eine Einführung in die methodischen und praktischen Grundlagen der psychologischen Diagnostik beantwortet werden. Themen sind unter anderem Ziele, Anwendungsbereiche, Vorgehensweisen der psychologischen Diagnostik; Diagnostische Urteilsbildung; Fairness, Nutzen; Gütekriterien und Klassifikationsstrategien. Zentrale Inhalte werden zunächst in einem frontalen Vortrag vorgestellt und dann anhand von Rekapitulationsfragen interaktiv mit den Vorlesungsteilnehmer*innen vertieft.

Anmeldung: Über das Selbstbedienungsportal vom 01.03.23 bis 21.04.23.

Literatur:

wird in der Veranstaltung bekannt gegeben

Modul: P Psychologische Diagnostik
Seminar: Einführung in die Testtheorie und Testkonstruktion
Durchführung: digital / Block
5800162-164 Dr. Julia Ukena/Dipl.-Psych. Lou Frankenstein

Kurs A: Donnerstag, 8-10 Uhr Beginn: 13.04.23
Kurs B: Donnerstag, 10-12 Uhr Beginn: 13.04.23
Kurs C: Donnerstag, 14-16 Uhr Beginn: 13.04.23

Inhalt:

Was grenzt einen "Laienfragebogen" von einem psychologischen Messinstrument ab? Und was macht überhaupt ein gutes psychologisches Messinstrument aus?

Auf den Schritten der Test- und Fragebogenkonstruktion sowie -validierung werden wir diese Fragen ergründen und unter anderem auf Themen wie Gütekriterien, Klassische und Probabilistische Testtheorie sowie Itemanalysen und Testwertinterpretation zu sprechen kommen.

Die Anwesenheit im Seminar ist eine Voraussetzung für die Teilnahme an der Prüfung im Modul P.

Gruppengröße: 30 pro Kurs

Anmeldung: Über das Selbstbedienungsportal vom 01.03.23 bis 06.04.23.

Literatur:

wird in der Veranstaltung bekannt gegeben

Modul: Q Präventive und rehabilitative Konzepte
Vorlesung: Präventive und Rehabilitative Konzepte
Durchführung: hybrid
5800171 Prof. Dr. Silke Schmidt

Mittwoch, 10-12 Uhr HS 1 Beginn: 12.04.23 4. Semester

Inhalt:

Im Rahmen der Vorlesung „Präventive und Rehabilitative Konzepte“ werden Grundlagen der Gesundheitspsychologie und der Gesundheitswissenschaften insbesondere im Hinblick auf Prävention und Rehabilitation vermittelt. Dieses umfasst die Vermittlung gesundheitspsychologischer Modelle zur Verhaltensänderung sowie der personellen und sozialen Einflüsse auf Gesundheit. Ebenfalls vermittelt werden die qualitativen und quantitativen forschungsbezogenen Zugänge zur Gesundheitsforschung sowie im Speziellen auch diagnostische Fragen der Gesundheitsforschung, insbesondere im Hinblick auf die Messung von Lebensqualität und Gesundheit. Die Hauptanwendungsgebiete gesundheitspsychologischer Forschung werden an den Feldern der Prävention und Rehabilitation dargestellt. Hierbei werden einerseits bevölkerungs- und zielgruppenorientierte Ansätze der Prävention vermittelt sowie im Kontext der Rehabilitation beispielhaft die Grundlagen für späteres fallorientiertes Arbeiten.

Gruppengröße: 100

Anmeldung: Über das Selbstbedienungsportal vom 01.03.23 bis 31.03.23.

Literatur:

Literatur wird in der Veranstaltung bekannt gegeben.

Modul: Q Präventive und rehabilitative Konzepte
Seminar: Methoden der Prävention und Rehabilitation
Durchführung: in Präsenz
5800172/3/4 Dr. Klara Greffin

Kurs A:	Mittwoch, 12-14 Uhr	SR 314	Beginn: 19.04.23	4. Semester
Kurs B:	Mittwoch, 14-16 Uhr	SR 314	Beginn: 19.04.23	4. Semester
Kurs C:	Mittwoch, 16-18 Uhr	SR 314	Beginn: 19.04.23	4. Semester

Inhalt:

Die Inhalte dieses Seminars beschäftigen sich mit den gesundheitspsychologischen Grundlagen von Prävention und Rehabilitation. Es werden Aufgaben, Modelle, Konzepte und Ziele von Prävention und Rehabilitation vermittelt. Ein besonderer Fokus liegt hierbei auf Methoden, die in diesem Kontext zur Anwendung kommen, auch mit Blick auf die Evaluation von Präventions- und Rehabilitationsmaßnahmen. Nach Abschluss des Seminars sollen Sie die Fähigkeit besitzen, gesundheitspsychologische Konstrukte und Methoden der Präventions- und Rehabilitationsforschung auf praktische Fragestellungen anzuwenden.

Gruppengröße: 35 pro Gruppe

Anmeldung: Über das Selbstbedienungsportal vom 01.03.23 bis 14.04.23.

Literatur:

Die relevante Literatur wird im Seminar bekannt gegeben.

Modul: R Arbeits- und Organisationspsychologie
Vorlesung: Arbeits- und Organisationspsychologie
Durchführung: hybrid
5800181 Dr. Holger Muehlan

Dienstag, 14-16 Uhr HS 1 Beginn: 18.04.23 4. Semester

Inhalt:

Die Vorlesung gibt einen Überblick über die klassischen Theorien und Befunde der Arbeits- und Organisationspsychologie. Folgende Themen werden u. a. behandelt: Gegenstand & Aufgaben; Methoden & Menschenbilder; Arbeitsmotivation & -zufriedenheit; Arbeitsanalyse und -gestaltung; Personalführung & Teamarbeit; Personalauswahl & -entwicklung; Organisationstheorien & -modelle; Organisationsdiagnostik & -entwicklung; Arbeitsicherheit & -gesundheit; Neue Formen der Arbeit.

Gruppengröße: 100

Anmeldung: Über das Selbstbedienungsportal vom 01.03.23 bis 31.03.23.

Literatur:

Kauffeld, S. (2019). Arbeits- und Organisationspsychologie (3. Aufl.). Berlin, Heidelberg, New York: Springer. (Einführung & Grundlagen).

Nerdinger, F. W. (2019). Arbeits- und Organisationspsychologie (4. Aufl.) Berlin, Heidelberg: Springer. (Ergänzung & Vertiefung).

Weitere Literatur wird in der Veranstaltung bekannt gegeben

Modul: S Allgemeine Verfahrenslehre der Psychotherapie
Seminar: Evidenzbasierte psychotherapeutische Verfahren und Methoden und deren Weiterentwicklung
Durchführung: in Präsenz
5800194/195 DP Florian Harder, M.A. Arite Bandelin

Kurs A: Dienstag, 10-12 Uhr SR 319 Beginn: 11.04.23 6. Semester
Kurs B: Dienstag, 12-14 Uhr SR 319 Beginn: 11.04.23 6. Semester

Inhalt:

Im ersten Teil des Seminars wird ein Überblick über evidenzbasierte psychotherapeutische Verfahren und Methoden für erwachsene Menschen gegeben und diese diskutiert. Bestimmte Techniken dieser Verfahren/ Methoden werden exemplarisch demonstriert.

Im zweiten Teil des Seminars wird ein Überblick über evidenzbasierte psychotherapeutische Verfahren und Methoden in der Behandlung von Kindern und Jugendlichen vermittelt werden. Entsprechende Besonderheiten sollen diskutiert werden. An einigen ausgewählten Beispielen soll die Anwendung bestimmter Methoden verdeutlicht werden. Abschließend erfolgt der Ausblick auf neue, sich in der Evaluation befindende therapeutische Verfahren.

Gruppengröße: 35

Anmeldung: Über das Selbstbedienungsportal vom 01.03.23 bis 14.04.23.

Literatur:

Hoyer & Knappe (Hrsg.), Klinische Psychologie & Psychotherapie, 2021 Springer

Margraf & Schneider, Lehrbuch der Verhaltenstherapie, Band 3 Psychologische Therapie bei Indikationen im Kindes- und Jugendalter, 2019 Springer
AWMF S3 Leitlinien
weitere Literatur wird im Seminar bekannt gegeben

Modul: S Allgemeine Verfahrenslehre der Psychotherapie
Seminar: Psychotherapeutische Kompetenzen
Durchführung: in Präsenz
5800196/197 DP Florian Harder, M.A. Arite Bandelin

Kurs A:	Dienstag, 10-12 Uhr	SR 314	Beginn: 11.04.23	6. Semester
Kurs B:	Dienstag, 12-14 Uhr	SR 314	Beginn: 11.04.23	6. Semester

Inhalt:

Im ersten Teil des Seminars werden einzelne psychotherapeutische Techniken aus der Arbeit mit Kindern und Jugendlichen vorgestellt und an Beispielen aus der Praxis diskutiert, mit der Möglichkeit kurze Interventionen in der Selbsterfahrung auszuprobieren. Es werden die Besonderheiten der Arbeit mit Bezugspersonen sowie die altersspezifische Aspekte in der Umsetzung psychotherapeutischer Methoden herausgearbeitet und diskutiert. Im zweiten Teil des Seminars werden psychotherapeutische Basistechniken (z.B. Entspannung, kognitive Techniken, Exposition) aus der Arbeit mit Erwachsenen vorgestellt und exemplarisch eingeübt.

Gruppengröße: 35

Anmeldung: Über das Selbstbedienungsportal vom 01.03.23 bis 14.04.23.

Literatur:

Hoyer & Knappe (Hrsg.), Klinische Psychologie & Psychotherapie, 2021 Springer
Margraf & Schneider, Lehrbuch der Verhaltenstherapie, Band 3 Psychologische Therapie bei Indikationen im Kindes- und Jugendalter, 2019 Springer
AWMF S3 Leitlinien
weitere Literatur wird im Seminar bekannt gegeben

Modul: T Klinisch-Psychologische Diagnostik
Seminar: Diagnostische Gesprächsführung
Durchführung: in Präsenz
5800203-205 Dipl.-Psych. Cosma Hoffmann

Kurs A:	Donnerstag, 10-12 Uhr	SR 301	Beginn: 13.04.23	6. Semester
Kurs B:	Donnerstag, 14-16 Uhr	SR 301	Beginn: 13.04.23	6. Semester
Kurs C:	Donnerstag, 16-18 Uhr	SR 301	Beginn: 13.04.23	6. Semester

Inhalt:

Das Gespräch ist das in der psychodiagnostischen Praxis am häufigsten eingesetzte Verfahren. Ziel der Übung ist es, grundlegende Techniken der Gesprächsführung kennenzulernen und diese in Form von Übungen in Kleingruppen anzuwenden. Einführend werden kommunikationspsychologische und klientenzentrierte Grundprinzipien behandelt. Darauf aufbauend werden konkrete Techniken (Zuhören, Reflektieren, Sondieren) und Möglichkeiten zur Strukturierung von Gesprächen thematisiert. Ein Schwerpunkt der Übung liegt auf der Selbstreflexion von Kompetenzen und Entwicklungspotenzialen des eigenen Gesprächsverhaltens. Dazu werden kurze diagnostische Gespräche in Rollenspielen

nachgestellt, videographiert und im Rahmen eines Feedbackgesprächs analysiert. Der Schwerpunkt liegt dabei auf rehabilitationspsychologischen Fragestellungen. Abschließend werden konkrete Strategien für den Umgang mit problematischen Gesprächspartnern und -situationen besprochen und erprobt. Es werden eine regelmäßige und aktive Teilnahme sowie die Bereitschaft zur Bearbeitung von Übungen und Rollenspielen vorausgesetzt.

Gruppengröße: 20 pro Kurs

Anmeldung: Über das Selbstbedienungsportal vom 01.03.23 bis 14.04.23.

Literatur:
wird in der Veranstaltung bekannt gegeben

Modul: O Projektmodul
Blockseminar: Projektmodul Allgemeine I
Durchführung: in Präsenz
5800302 PD Dr. Anette Hiemisch

Inhalt:

Die Veranstaltung dient der intensiven Vorbereitung auf das eigenständige Anfertigen einer Bachelorarbeit. Dazu werden im Seminar ausgewählte Techniken wissenschaftlichen Arbeitens vorgestellt und besprochen, welche anschließend im Rahmen des Selbststudiums eigenständig angewendet werden sollen. Schwerpunktthemen bilden im Sommersemester Techniken der Präsentation (Rhetorik, Foliengestaltung, Vortragsgestaltung). Die Teilnahme am Seminar kann bei Interesse in einer Forschungsfrage zur Bearbeitung im Rahmen der Bachelorarbeit münden. Die Arbeitszeit im Projektseminar ist nicht auf die Präsenzzeit beschränkt, sondern findet maßgeblich in Form von eigenständig organisierten Übungseinheiten statt. Unabhängig von der Option, die Arbeit in einem Bachelorarbeitsprojekt fortzuführen, ist als Leistungsnachweis ein schriftlicher Projektbericht über die im Selbststudium erzielten Ergebnisse anzufertigen.

Gruppengröße: 12

Anmeldung: Über das Selbstbedienungsportal vom 01.03.23 bis 14.04.23.

Literatur:

wird in der Veranstaltung bekannt gegeben

Termine:

Im Sommersemester 2023 findet das Projektmodul als Blockveranstaltung statt. Die Termine sowie Räume werden rechtzeitig bekanntgegeben.

Modul: O Projektmodul
Seminar: Projektseminar Allgemeine Psychologie II
Durchführung: in Präsenz
5800304 Prof. Dr. Jan Crusius

Dienstag, 18-20 Uhr SR 301 Beginn: 11.04.23 8. Semester

Inhalt:

Das Projektmodul Allgemeine Psychologie II dient zum Einblick in aktuelle Forschungsprojekte des Lehrstuhls Emotion und Motivation sowie zum Erlernen von Basiskompetenzen des selbstständigen wissenschaftlichen Arbeitens in Vorbereitung auf die Bachelorarbeit. Dazu dient die Vorstellung von laufenden Projekten und Abschlussarbeiten. Die Veranstaltung soll damit auch einen Rahmen bieten, um Forschungsideen für Abschlussarbeiten zu entwickeln und zu diskutieren. Darüber hinaus können ausgewählte Techniken wissenschaftlichen Arbeitens vertieft werden.

Gruppengröße: 20

Anmeldung: Über das Selbstbedienungsportal vom 01.03.23 bis 14.04.23.

Literatur:

wird in der Veranstaltung bekannt gegeben

Modul: O Projektmodul

Praktikum: Projektmodul Gesundheit und Prävention
Durchführung: hybrid
5800312 Prof. Dr. Silke Schmidt

Mittwoch, 8-10 Uhr Projektraum RBS Beginn: 12.04.23 8. Semester

Inhalt:

Im zweisemestrigen Projektmodul Gesundheit und Prävention wird in spezifischen Arbeitsgruppen des Lehrstuhls Forschungsarbeit durchgeführt, indem Erfahrungen und Fertigkeiten in der Durchführung von Forschungsprojekten vermittelt werden. Die Terminierung im Projektmodul erfolgt in den Arbeitsgruppen und kann somit von den regelmäßigen Terminen abweichen.

Gruppengröße: 25

Anmeldung: Über das Selbstbedienungsportal vom 01.03.23 bis 31.03.23.

Literatur:

Modul: O Projektmodul
Kolloquium: Forschungskolloquium Bachelor - Gesundheit & Prävention
Durchführung: hybrid
5800312 Prof. Dr. Silke Schmidt

Mittwoch, 12-14 Uhr Projektraum RBS Beginn: 19.04.23 8. Semester

Inhalt:

Das Forschungskolloquium Gesundheit & Prävention ist eine verpflichtende Veranstaltung für alle Studierenden, die das Projektmodul Gesundheit oder die eine Betreuung der Bachelor-Abschlussarbeit am Lehrstuhl Gesundheit & Prävention gewählt haben. Neben der regelmäßigen Teilnahme an der Veranstaltung, in der Forschungsarbeiten diskutiert werden, ist eine Präsentation vonseiten der Teilnehmer*innen des Projektmoduls über die eigenen Forschungsarbeiten erforderlich. Der Termin hierzu wird mit den jeweils betreuenden Personen abgestimmt.

Gruppengröße: 25

Anmeldung: Über das Selbstbedienungsportal vom 01.03.23 bis 31.03.23.

Literatur:

Modul: O Projektmodul
Kolloquium: Forschungskolloquium Klinische Psychologie
Durchführung: in Präsenz
5800306 Dr. Janine Wirkner

Donnerstag, 14-18 Uhr HS WW Beginn: 20.04.23 8. Semester

Inhalt:

Das Forschungskolloquium des Lehrstuhls für Klinische Psychologie und Psychotherapie dient dem intensiven Austausch der Lehrenden mit Studierenden. Hier werden aktuell laufende und geplante Forschungsprojekte vorgestellt und diskutiert. Das in den klinischen Routinebetrieb des Zentrums für Psychologische Psychotherapie eingebettete praxisorientierte Forschungsprogramm soll auch vor dem Hintergrund besprochen werden, wie sich Forschung und Praxis verbinden lassen und gegenseitig informieren können. Studierende haben zudem Gelegenheit, die Konzepte ihrer Qualifikationsarbeiten zur Diskussion zu stellen, laufende Erhebungen zu besprechen und Ergebnisse zu präsentieren.

Die Teilnahme wird zudem allen Studierenden empfohlen, die eine Abschlussarbeit am Lehrstuhl verfassen oder dies planen.

Das Kolloquium findet alle 14 Tage statt.

Gruppengröße: 30

Anmeldung: Über das Selbstbedienungsportal vom 01.03.23 bis 14.04.23.

Literatur:

Wird in der Veranstaltung bekannt gegeben.

Übersicht über die Dozent*innen des Instituts für Psychologie

Im Haus Franz-Mehring-Straße 47:

	<i>Tel.-Nr.</i>	<i>Raum</i>
Lehrstuhl für Allgemeine Psychologie		
Prof. Dr. Rico Fischer	420-3754	201
PD Dr. Anette Hiemisch	420-3764	204
Amelie Jung, M.Sc.	420-3776	226
Devu Mahesan, M.Sc.	420-3776	226
Inga Mögling, M.Sc.	420-3775	203
Büro: Evelyn Reichel	420-3771	202
Lehrstuhl für Differentielle und Persönlichkeitspsychologie/ Psychologische Diagnostik		
PD Dr. Nicolas Becker	420-3752	320
Dipl.-Psych. Lou Frankenstein, lou.frankenstein@uni-greifswald.de		
Dipl.-Psych. Cosma Hoffmann	420-3778	304
Dr. Julia Ukena, julia.ukena@uni-greifswald.de		
Büro: Evelyn Reichel	420-3753	321
Lehrstuhl für Entwicklungspsychologie und Pädagogische Psychologie		
Prof. Dr. Ben Eppinger	420-3750	405
Büro: Antje Punkt	420-3756	404
Lehrstuhl Emotion und Motivation		
Prof. Dr. Jan Crusius	420-3781	308
Dr. Lisa Blatz		
Jasper Neerdaels, M.Sc.	420-3782	309
Büro: Evelyn Reichel		
Lehrstuhl für Biologische Psychologie		
Prof. Dr. Jakub Limanowski	420-3725	403
Büro: Antje Punkt		
Lehrstuhl für Klinische Psychologie und Psychotherapie		
Prof. Dr. Eva-Lotta Brakemeier	420-3718	215
Dipl.-Psych. Florian Harder	420-3798	219
Dr. Janine Wirkner	420-3791	220
Dr. Henriette Janner, Wollweberstr. 1-3	420-3758	014
Dipl.-Psych. Vinzenz Schemmel, Wollweberstr. 1-3	420-3758	014
Büro: Sylvia Scholz	420-3716	217

Lehrstuhl für Klinische Kinder- und Jugendpsychologie und -psychotherapie

Dr. Sabine Ahrens-Eipper	420-3795	116
Arite Bandelin, M.A., Wollweberstr. 1-3	420-3794	029
Büro: Sylvia Scholz		

Im Haus Robert-Blum-Straße 13:

Lehrstuhl für Gesundheit und Prävention

Prof. Dr. Silke Schmidt-Schuchert	420-3810	
Dr. Holger Mühlen	420-3802	112
Büro: Martina Eberhardt	420-3800	009

Juniorprofessur Digital Health

JProf. Dr. Samuel Tomczyk	420-3806	119
---------------------------	----------	-----

Hier noch weitere Angaben zum Institut:

Vorsitz des Prüfungsausschusses:

Prof. Dr. Jan Crusius	420-3781	308
pruefungsausschuss-psych@uni-greifswald.de		

Fachstudienberatung:

PD Dr. Anette Hiemisch	420-3764	204
------------------------	----------	-----

Anschrift des Instituts:

Franz-Mehring-Straße 47, 17487 Greifswald
E-Mail: psychologie@uni-greifswald.de

Homepage des Instituts:

<https://psychologie.uni-greifswald.de>

Die Lehrveranstaltungen finden Sie unter

<https://moodle.uni-greifswald.de/>