

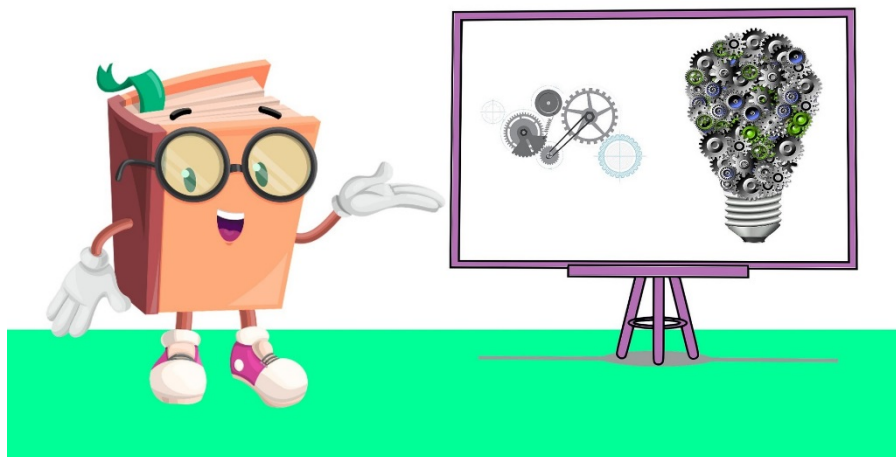

# Kommentiertes Veranstungsverzeichnis für den Bachelorstudiengang Psychologie



**Wintersemester 2018/19**

Liebe Studierende,

in diesem Heft finden Sie die Kommentare zu den Lehrveranstaltungen für den Bachelorstudiengang Psychologie im Wintersemester 2018/19. Die Veranstaltungskommentare sind jeweils nach den Modulen sortiert aufgeführt.

In diesem Semester werden Lehrveranstaltungen in den folgenden Modulen angeboten:

1. Semester:

- A Einführung in die Psychologie
- B1 Statistik I
- F1 Allgemeine Psychologie I
- F2 Allgemeine Psychologie II
- G1 Biologische Psychologie Basis
- J Differentielle und Persönlichkeitspsychologie

3. Semester:

- C Forschungsmethoden
- E1 Grundlagen der Psychologischen Diagnostik
- G2 Biologische Psychologie Vertiefung
- H Entwicklungspsychologie
- K Sozial-, Arbeits- und Organisationspsychologie
- L1 Gesundheit und Lebensqualität 1

5. Semester:

- D Evaluation und Multivariate Methoden
- E2 Klinisch-Psychologische Diagnostik
- I Pädagogische Psychologie
- L2 Gesundheit und Lebensqualität
- M1 Klinische Psychologie Basis
- M2 Klinische Psychologie Vertiefung

7. Semester:

- M3 Klinische Psychologie/Psychotherapie
- O Projektmodul

Des Weiteren findet dienstags, von 18.00 - 20.00 Uhr das *Kolloquium des Instituts für Psychologie* statt. Informationen hierzu finden Sie auf der Homepage des Instituts; auf die aktuellen Vorträge wird jeweils per Aushang hingewiesen.

Hier finden Sie Erläuterungen zu den Raumangaben:

- |               |   |
|---------------|---|
| 301, 314, 401 | Seminarräume, Franz-Mehring-Straße 47                         |
| HS 1          | Hörsaal Psychologie, Franz-Mehring-Straße 48, Eingang 1       |
| 24            | Seminarraum, Robert-Blum-Straße 13                            |
| 214           | Franz-Mehring-Straße 47                                       |
| SR 1W         | Seminarraum, Wollweberstraße 1-2                              |
| HS 3/4        | Hörsaal, Ernst-Lohmeyer-Platz 6                               |
| HS Kin        | Hörsaal Loitzer Straße 26                                     |
| D115          | Seminarraum, Institut für Biochemie, Felix-Hausdorff-Straße 4 |

Der Beginn der Lehrveranstaltungen ist den Kommentaren zu entnehmen. Die Veranstaltungen beginnen im Allgemeinen c. t. (d. h. 15 Minuten nach der vollen Stunde).

Aktualisierungen und Änderungen finden Sie auf der Homepage des Instituts unter Studium/Vorlesungsverzeichnis

*<https://psychologie.uni-greifswald.de/studium-und-lehre/lehrveranstaltungen/lehrveranstaltungen/>*



und auf den Seiten des Selbstbedienungsportals

*<http://his.uni-greifswald.de>*

Stand: 14.09.18

Modul: A Einführung in die Psychologie  
Vorlesung: Einführung in die Psychologie  
5800011 Prof. Dr. Rico Fischer

---

Mittwoch, 8-10 Uhr HS 1 Beginn: 17.10.18 1. Semester

**Inhalt:**

Die Vorlesung bietet einen Überblick über die historische Entwicklung der Psychologie, diskutiert wegweisende psychologische Experimente und definiert den Gegenstand der Psychologie. Darauf aufbauend werden aktuelle Forschungsbereiche der modernen Psychologie sowie ihre psychologischen und neurowissenschaftlichen Methoden vorgestellt. Einen Schwerpunkt der Veranstaltung bildet die Diskussion der Notwendigkeit der Psychologie als empirische Wissenschaft und ihre Abgrenzung zur Alltagspsychologie. Wie stellen und beantworten Psychologen Fragen? Auf welchen Analyseebenen können Verhalten und mentale Prozesse beschrieben werden? Die Vorlesung bietet eine allgemeine Einführung in die Wissenschaftstheorie und diskutiert die Möglichkeiten psychologischen Erkenntnisgewinns. Abschließend werden verschiedene Grunddisziplinen der Psychologie und sich daraus ergebende Anwendungsfelder gegenübergestellt.

Anmeldung: Über das Selbstbedienungsportal vom 03.09.18 bis 31.01.19.

**Literatur:**

wird in der Veranstaltung bekannt gegeben

Modul: A Einführung in die Psychologie  
Seminar: Seminar Einführung in die Psychologie  
5800012/013 Dipl. Psych. Vincent Exner

---

Kurs A + B: Freitag, 12-14 Uhr HS 1 Beginn: 19.10.18 1. Semester

**Inhalt:**

Das Seminar ist eine inhaltliche Begleitung zur Vorlesung "Einführung in die Psychologie". Es werden ausgewählte Vorlesungsthemen und zusätzliche Inhalte anhand von deutsch-/englischsprachigen Texten vertiefend behandelt. Ziel ist es, dass Student\*innen anhand von eigenen Präsentationen, Gruppenarbeiten und geleiteten Diskussionen aktiv neue Fragestellungen erarbeiten und Themen der Vorlesung vertiefen.

Teilnehmerzahl: 65

Anmeldung: Über das Selbstbedienungsportal vom 03.09.18 bis 12.10.18.

**Literatur:**

wird in der Veranstaltung bekanntgegeben

Modul: B1 Statistik I  
Vorlesung: Statistik I  
5509619 Dr. Petra Gummelt

---

Montag, 13-16 Uhr HS Kinderklinik Beginn: 22.10.18 1. Semester

Inhalt:

Die Vorlesung umfasst eine Einführung in die Gebiete Wahrscheinlichkeitstheorie, Deskriptive Statistik und Induktive Statistik. Eine anwendungsorientierte Fortsetzung erfolgt für Studierende der Psychologie im Sommersemester mit der Vorlesung "Statistik II". Folgende Schwerpunkte werden im Wintersemester behandelt:

- Zufallsexperiment, Wahrscheinlichkeitsbegriff, Bedingte Wahrscheinlichkeit
- Verteilungen von Zufallsvariablen und Merkmalen, Lage- und Streuparameter
- Ausgewählte diskrete und stetige Verteilungsmodelle
- Zusammenhangsanalyse nominaler, ordinaler und metrischer Merkmale
- Stichprobe und Population: Schätzen von Parametern, Testen statistischer Hypothesen

Übungen zur Vorlesung vertiefen den dargebotenen Lehrstoff anhand von Aufgaben. Die Übungen beginnen am 26.10.18. Die beiden Übungsgruppen werden in der Vorlesung am 22.10.18 eingeteilt.

Die einstündige Übung hat die LV-Nr. 5509617.

Anmeldung: Über das Selbstbedienungsportal vom 03.09.18 bis 31.01.19.

Literatur:

Wird in der Veranstaltung bekannt gegeben.

Modul: C Forschungsmethoden  
Seminar: Empirisch-Methodisches Praktikum  
5800044-047 PD Dr. Anette Hiemisch/Dr. Julia Kozlik/Devu Mahesan/Prof. Dr. Rainer Reisenzein

---

Kurs A: Freitag, 9-12 Uhr	SR 401	Beginn: 19.10.18	3. Semester
Kurs B: Freitag, 9-12 Uhr	SR 314	Beginn: 19.10.18	3. Semester
Kurs C: Freitag, 9-12 Uhr	SR 301	Beginn: 19.10.18	3. Semester
Kurs D: Montag, 12-14 Uhr	SR 314	Beginn: 22.10.18	3. Semester

#### Inhalt:

Gegenstand des Empirisch-Methodischen Praktikums ist die eigenständige Planung, Durchführung und Auswertung einer empirischen Fragestellung aus dem Bereich der Allgemeinen Psychologie. In Kleingruppen von 4-5 Studierenden soll jeweils eine Untersuchung durchgeführt werden. Die Ergebnisse werden einerseits in einem Gruppenbericht dokumentiert und andererseits den übrigen TeilnehmerInnen des Praktikums in Form eines Posters und eines Vortrages präsentiert und erläutert.

Am Mittwoch, den 17. Oktober findet um 14.00 Uhr (c.t.) eine gemeinsame Vorbesprechung im Hörsaal 1 statt, in der Inhalte und Organisation der Veranstaltung vorgestellt werden. An diesem Termin werden die einzelnen Praktikumsgruppen verbindlich eingeteilt.

#### Literatur:

wird in den jeweiligen Gruppen bekannt gegeben

Modul: D Evaluation und Multivariate Methoden  
Vorlesung: Evaluation und Metaanalyse  
5800051 PD Dr. Anette Hiemisch

---

Donnerstag, 10-12 Uhr HS 1 Beginn: 18.10.18 5. Semester

**Inhalt:**

Im ersten Teil der Vorlesung erfolgt eine Einführung in die wesentlichen Konzepte und Techniken der Evaluationsforschung sowie in die Durchführung und Auswertung nicht-experimenteller Untersuchungen. Im zweiten Teil werden methodische Grundlagen der Metaanalyse besprochen.

Anmeldung: Über das Selbstbedienungsportal vom 03.09.18 bis 31.01.19.

**Literatur:**

wird in der Veranstaltung bekannt gegeben

Modul: D Evaluation und Multivariate Methoden  
Seminar: Evaluation und Metaanalyse  
5800052/053 PD Dr. Anette Hiemisch

---

Kurs A: Mittwoch, 16-18 Uhr SR 401 Beginn: 17.10.18 5. Semester  
Kurs B: Donnerstag, 14-16 Uhr D115 Beginn: 18.10.18 5. Semester

**Inhalt:**

In der Veranstaltung werden Inhalte der Vorlesung "Evaluation und Metaanalyse" vertieft und ergänzt. Dabei werden metaanalytische aber auch ausgewählte multivariate Verfahren behandelt. Im Mittelpunkt stehen forschungs- und evaluationsstrategische Fragen: Welche Operationalisierungen sind für eine bestimmte Fragestellung und das zugehörige Forschungsfeld geeignet, welche Forschungsdesigns und welche Auswertungsmethoden bieten sich dafür an und was ist bei der Anwendung bestimmter Verfahren zu beachten? Zudem werden anwendungsbezogene Kenntnisse anhand von praktischen Beispielen vermittelt.

Teilnehmerzahl: 30 pro Kurs

Anmeldung: Über das Selbstbedienungsportal vom 03.09.18 bis 28.09.18.

**Literatur:**

wird im Seminar bekannt gegeben

Modul: E1 Grundlagen der Psychologischen Diagnostik  
Vorlesung: Grundlagen der Psychologischen Diagnostik  
5800061 Vertr.-Prof. Dr. Claudia Harzer

---

Mittwoch, 14-18 Uhr HS 1 Beginn: 24.10.18 3. Semester

Inhalt:

Die 14-tägig stattfindende Vorlesung "Grundlagen der Psychologischen Diagnostik" gibt eine Einführung in theoretische und methodische Grundlagen des diagnostischen Handelns. Die Vorlesung umfasst u.a. folgende Themenbereiche:

- Definition und Ziele psychologischer Diagnostik
- Arten psychologischer Diagnostik
- Gesetzliche Rahmenbedingungen und ethische Richtlinien
- Psychologische Diagnostik als Prozess
- Gütekriterien und deren Wechselbeziehungen
- Einzelfalldiagnostik
- Entscheidungsstrategien
- Klassifizieren und Entscheidungsfehler
- Wege der Informationsbeschaffung

Teilnehmerzahl: 60

Anmeldung: Über das Selbstbedienungsportal vom 03.09.18 bis 31.01.19.

Literatur:

Literatur wird in der Vorlesung bekannt gegeben.

Modul: E1 Grundlagen der Psychologischen Diagnostik  
Seminar: Testtheorie und Testkonstruktion  
5800062/3 Vertr.-Prof. Dr. Claudia Harzer & Dr. Fay Geisler

---

Kurs A: Donnerstag, 8-10 Uhr D115 Beginn: 25.10.18 3. Semester  
Kurs B: Donnerstag, 12-14 Uhr D115 Beginn: 25.10.18 3. Semester

Inhalt:

Im Rahmen des Seminars "Testtheorie und Testkonstruktion" werden grundlegende Kenntnisse der Testtheorie und Testkonstruktion erworben. Behandelt werden insbesondere die einzelnen Schritte der Testplanung und Testkonstruktion, Aufgabentypen und Antwortformate, Gesichtspunkte der Itemformulierung, Erstellung und Erprobung der vorläufigen Testversion sowie Item- und Skalenanalysen (inkl. Reliabilitäts- and Validitätsbestimmung) gemäß der klassischen und probabilistischen Testtheorie.

Teilnehmerzahl: pro Kurs 30

Anmeldung: Über das Selbstbedienungsportal vom 03.09.18 bis 19.10.18.

Literatur:

Literatur wird in der Veranstaltung bekannt gegeben.



Modul: E2 Klinisch-Psychologische Diagnostik  
Seminar: Klinische Diagnostik  
5800071 Dr. Fay Geisler

---

Mittwoch, 12-14 Uhr                      HS 1                      Beginn: 17.10.18                      5. Semester

**Inhalt:**

In diesem Seminar werden Kenntnisse vermittelt, die zusammen mit den im kommenden Sommersemester in der Übung erprobten Fertigkeiten zur Durchführung einer Diagnostik im klinischen Kontext befähigen. Das Seminar gliedert sich in vier Abschnitte.

Im ersten Abschnitt informieren wir uns zuerst über institutionelle Rahmenbedingungen und rechtliche Aspekte der klinischen Diagnostik. Danach machen wir uns anhand ausgewählter Störungen mit den Klassifikationssystemen ICD und DSM vertraut und sehen uns störungsspezifische Selbst- und Fremdbeurteilungsverfahren an.

Im zweiten Abschnitt ergänzen wir unser Wissen um störungsübergreifende Selbst- und Fremdbeurteilungsverfahren und gehen auf Besonderheiten bei der Erfassung von Veränderung im klinischen Kontext ein.

Im dritten Abschnitt verdeutlichen wir uns den Unterschied zwischen standardisierten und strukturierten diagnostischen Interviews. Wir lernen das DIPS zur Klassifikation psychischer Störungen als strukturiertes Interview und das AMDP-System zur Dokumentation des psychiatrischen Befundes als halbstrukturiertes Interview genauer kennen.

Im vierten Abschnitt bereiten wir uns auf das Führen eines Erstgesprächs vor. Im Fokus steht dabei das verhaltenstherapeutische Verfahren und es wird störungsspezifisch vorgegangen.

In der Übung im kommenden Sommersemester führen die KursteilnehmerInnen ein Erstgespräch und das DIPS mit Patientenrollen durch. Danach wird gesondert auf den Umgang mit Dissoziation und Aggression in der Diagnostischen Situation und die Diagnostik von Suizidalität eingegangen. Abschließend wird Diagnostik in verschiedenen therapeutischen Schulen (tiefenpsychologisch fundierte Psychotherapie – OPD II, Gesprächspsychotherapie, Verhaltenstherapie und Systemische Therapie) verglichen.

Anmeldung: Über das Selbstbedienungsportal vom 03.09.18 bis 28.09.18.

**Literatur:**

Stieglitz, R.-D., & Freyberger, H. J. (2017). Diagnostik in der Psychotherapie. Ein Praxisleitfaden. Kohlhammer.

Eckert, J., Barnow, S., & Richter, R. (2010). Das Erstgespräch in der Klinischen Psychologie. Diagnostik und Indikation zur Psychotherapie. Bern: Huber.

In J. Margraf & S. Schneider (2009), Lehrbuch der Verhaltenstherapie. Heidelberg: Springer.

- Frank, M. & Frank, B. (2009). Das Erstgespräch in der Verhaltenstherapie.

- Margraf, J. & Schneider, S. (2009). Diagnostik psychischer Störungen mit strukturierten Interviews.

Modul: F1 Allgemeine Psychologie I  
Vorlesung: Kognitionspsychologie I  
5800081 Prof. Dr. Rico Fischer

---

Donnerstag, 14-16 Uhr HS 1 Beginn: 18.10.18 1. Semester

**Inhalt:**

Die Vorlesung umfasst die Themengebiete Wahrnehmung, Aufmerksamkeit und Handlung. In der Vorlesung wird besprochen, wie der Mensch seine "Realität" auf der Basis der Sinneswahrnehmung erkennt und konstruiert. Ein Schwerpunkt bildet hierbei die visuelle Informationsverarbeitung. Wie nehmen wir unterschiedliche Farben oder Gesichter wahr? Wie erkennen wir Bewegung? Thematisiert werden frühe und aktuelle Theorien und Methoden der Wahrnehmungspsychologie, neuronale Grundlagen der Wahrnehmung und Aufmerksamkeit sowie Exkurse in die Neuropsychologie.

Wahrnehmung und Aufmerksamkeit werden hinsichtlich ihrer Funktionalität zur Handlungssteuerung diskutiert. Wie werden Handlungsziele ausgewählt und wie werden einfache und multiple Handlungen koordiniert und gesteuert? Wie funktioniert das Zusammenspiel zwischen Wahrnehmung und Handlung? Derartige Fragen werden zudem auf neurowissenschaftlicher Basis und anhand ausgewählter Beispiele der Neuropsychologie besprochen.

Anmeldung: Über das Selbstbedienungsportal vom 03.09.18 bis 31.01.19.

**Literatur:**

wird in der Veranstaltung bekannt gegeben

Modul: F1 Allgemeine Psychologie I  
Seminar: Kognitionspsychologie I  
5800082/083 Prof. Dr. Rico Fischer

---

Kurs A: Mittwoch, 12-14 Uhr SR 314 Beginn: 24.10.18 1. Semester

Kurs B: Donnerstag, 10-12 Uhr SR 314 Beginn: 25.10.18 1. Semester

**Inhalt:**

Das Seminar ist inhaltlich als Begleitseminar zur Vorlesung "Kognitionspsychologie I" konzipiert. Es werden ausgewählte (bzw. zusätzliche, nicht in der Vorlesung besprochene) Themen der Vorlesung anhand von deutsch-/englischsprachigen Texten vertiefend behandelt. Ziel ist es, dass StudentInnen anhand von eigenen Präsentationen, Gruppenarbeiten und geleiteten Diskussionen aktiv Beispielfragestellungen und Themen der Vorlesung erarbeiten und vertiefen.

Teilnehmerzahl: 32 pro Kurs

Anmeldung: Über das Selbstbedienungsportal vom 03.09.18 bis 12.10.18.

**Literatur:**

wird im Seminar bekannt gegeben

Modul: F2 Allgemeine Psychologie II  
Vorlesung: Motivationspsychologie  
5800091 Prof. Dr. Rainer Reisenzein

---

Montag, 10-12 Uhr HS 1 Beginn: 15.10.18 1. Semester

**Inhalt:**

Einführung in die Motivationspsychologie anhand der Darstellung zentraler Theorien. Dient der Vorbereitung auf die Modulprüfung in Allgemeine Psychologie II. Beachten Sie auch die Begleitveranstaltung "Motivation und Lernen" (Kurs A/B).

Anmeldung: Über das Selbstbedienungsportal vom 03.09.18 bis 31.01.19.

**Literatur:**

Wird in der Veranstaltung bekannt gegeben.

Modul: F2 Allgemeine Psychologie II  
Seminar: Motivation und Lernen  
5800092/093 Prof. Dr. Rainer Reisenzein, Dipl. Psych. Philipp Franikowski

---

Kurs A: Montag, 16-18 Uhr SR 314 Beginn: 15.10.18 1. Semester  
Kurs B: Dienstag, 14-16 Uhr SR 401 Beginn: 16.10.18 1. Semester

**Inhalt:**

Begleitveranstaltung zur Vorlesung "Motivationspsychologie". Im Seminar werden die in der Vorlesung behandelten Themen durch Referate der Studierenden und zusätzliche Ausführungen des Veranstaltungsleiters ergänzt. Ferner besteht die Möglichkeit zur vertiefenden Diskussion des Vorlesungsstoffes. Zusätzliches Ziel ist das Erlernen des Erstellens von wissenschaftlichen Referaten.

Seminarleistungen: Gruppenreferate

Teilnehmerzahl pro Kurs: 32

Anmeldung: Über das Selbstbedienungsportal vom 03.09.18 bis 12.10.18.

**Literatur:**

Wird im Seminar bekannt gegeben

Modul: G1 Biologische Psychologie Basis  
Vorlesung: Biologische Psychologie I  
5800101 Dr. Janine Wirkner

---

Donnerstag, 12-14 Uhr HS 1 Beginn: 18.10.18 1. Semester

**Inhalt:**

Der erste Teil der zweisemestrigen Vorlesung gibt einen Einblick in die biologischen Grundlagen des Verhaltens und Erlebens.

Inhalte sind u.a.:

- Aufbau und Funktionsweise von Neuronen
- Grundlagen der Neurophysiologie
- Neuroanatomie
- Zentrales und peripheres Nervensystem
- Motorik
- Kardiovaskuläres System
- Endokrines System
- Stress

Anmeldung: Über das Selbstbedienungsportal vom 03.09.18 bis 31.01.19.

**Literatur:**

Wird in der Veranstaltung bekannt gegeben.

Modul: G2 Biologische Psychologie Vertiefung  
Seminar: Kognitive und affektive Neurowissenschaften  
5800111 Dr. Janine Wirkner

---

Dienstag, 9-12 Uhr HS 1 Beginn: 16.10.18 3. Semester

**Inhalt:**

Die kognitive und affektive Neurowissenschaft beschäftigt sich mit den neuronalen Grundlagen kognitiver und affektiver Prozesse.

In dem Modul werden durch (Kurz)-Referate und Kleingruppenarbeiten der Teilnehmer zentrale und aktuelle Themen der Kognitiven und Affektiven Neurowissenschaften diskutiert und präsentiert. Es werden unter anderem die Themen aus den Bereichen Wahrnehmung, Aufmerksamkeit, Schlaf und Gedächtnis, Emotion und exekutive Hirnfunktionen durch ausgewählte englischsprachige Buchkapitel und/ oder Übersichtsartikel besprochen.

Die Inhalte der Seminare "Kognitive und affektive Neurowissenschaften" und "Biopsychologische Methodik" sind Prüfungsgrundlage für die G2-Modul Prüfung.

Die Veranstaltung findet jeweils in den geraden Kalenderwochen statt. Das Curriculum wird zu Beginn der Veranstaltung bekannt gegeben.

Anmeldung: Über das Selbstbedienungsportal vom 03.09.18 bis 28.09.18.

Literatur:

Gazzaniga, Ivry, Mangun (2014): Cognitive Neuroscience: The Biology of the Mind (4th ed.). Norton & Company, NY and London

Weitere Literatur wird in der Veranstaltung bekannt gegeben.

Modul: G2 Biologische Psychologie Vertiefung  
Seminar: Biopsychologische Methodik  
5800113/114 Dr. Heino Mohrmann

---

Kurs A: Montag, 8-10 Uhr	SR 401	Beginn: 15.10.18	3. Semester
Kurs B: Montag, 10-12 Uhr	SR 401	Beginn: 15.10.18	3. Semester

Inhalt:

Nach einer allgemeinen Einführung in die Psychophysiologie werden verschiedene peripher- und zentralnervöse Messverfahren (z.B. elektrodermale Aktivität, ereigniskorrelierte Hirnpotentiale, hämodynamische Reaktion im MRT) betrachtet. Hierbei wird u.a. auf deren physiologische Grundlagen, messmethodische Aspekte, Signalverarbeitung sowie mögliche Anwendungsgebiete eingegangen.

Bitte schreiben Sie sich rechtzeitig (möglich ab 03.09.2018) in einen der beiden Kurse (Mo 08:15 Uhr oder Mo 10:15 Uhr) im SB-Portal ein. Um eine gleichmäßige Verteilung der Teilnehmerzahlen zu gewährleisten, sind beide Kurse auf 30 Teilnehmer limitiert. Sollte einer bereits voll sein, tragen Sie sich bitte in den anderen Kurs ein.

Die Inhalte der Seminare "Kognitive und affektive Neurowissenschaften" und "Biopsychologische Methodik" sind Prüfungsgrundlage für die G2-Modul Prüfung.

Teilnehmerzahl: 30

Anmeldung: Über das Selbstbedienungsportal vom 03.09.18 bis 28.09.18.

Literatur:

Gramann, K. & Schandry, R. (2009): Psychophysiologie (4. überarb. Auflage). Beltz Verlag, Weinheim

Weitere Literatur wird in der Veranstaltung bekanntgegeben.

Modul: H Entwicklungspsychologie  
Vorlesung: Entwicklungspsychologie I  
5800121 Prof. Dr. Horst Krist

---

Dienstag, 14-16 Uhr HS 3/4 Beginn: 16.10.18 3. Semester

Inhalt:

Im ersten Teil der zweisemestrigen Vorlesung zur Einführung in die Entwicklungspsychologie, der sowohl für Hauptfach- als auch für Lehramtsstudierende konzipiert ist, werden die folgenden Themen behandelt:

Geschichte und Gegenstand der Entwicklungspsychologie  
Entwicklungspsychologische Grundbegriffe und Theorien  
Methoden der Entwicklungspsychologie  
Körperliche Entwicklung  
Familie  
Gleichaltrige  
Jugendalter  
Piagets Theorie der kognitiven Entwicklung  
Gedächtnisentwicklung

Anmeldung: Über das Selbstbedienungsportal vom 03.09.18 bis 28.09.18.

Literatur:

wird in der Veranstaltung bekanntgegeben.

Modul: H Entwicklungspsychologie  
Seminar: Entwicklungspsychologie I  
5800122 Prof. Dr. Horst Krist

---

Donnerstag, 14-16 Uhr SR 401 Beginn: 25.10.18 3. Semester

Inhalt:

In diesem Seminar werden die in der Vorlesung "Entwicklungspsychologie I" behandelten Themen anhand ausgewählter Lehrbuchtexte vertieft und diskutiert. Die Veranstaltung dient der Prüfungsvorbereitung. Alternativ zu dieser Veranstaltung kann das im Sommersemester angebotene Seminar "Entwicklungspsychologie II" belegt werden.

Teilnehmerzahl: 30

Anmeldung: Über das Selbstbedienungsportal vom 03.09.18 bis 28.09.18.

Literatur:

wird in der Veranstaltung bekanntgegeben.

Modul: I Pädagogische Psychologie  
Vorlesung: Pädagogische Psychologie  
5800131 Prof. Dr. Horst Krist

---

Donnerstag, 16-18 Uhr HS 1 Beginn: 18.10.18 5. Semester

Inhalt:

In dieser Vorlesung zur Einführung in die Pädagogische Psychologie werden die folgenden Themen behandelt:

Geschichte und Gegenstand  
Lehren und Lernen  
Lernmotivation  
Selbstkonzept  
Leistungsangst  
Denken und Problemlösen  
Pädagogisch-psychologische Diagnostik  
Lesen und Rechnen  
Naturwissenschaftlicher Unterricht

Anmeldung: Über das Selbstbedienungsportal vom 03.09.18 bis 31.01.19.

Literatur:

wird in der Veranstaltung bekanntgegeben.

Modul: I Pädagogische Psychologie  
Blockseminar: Angewandte Entwicklungspsychologie  
5800132 Dipl.-Psych. Darja Kotterba

---

Dienstag, 13-14 Uhr SR 401 Beginn: 23.10.18 5. Semester

Inhalt:

Im Seminar werden die Inhalte, Ziele und Aufgaben der angewandten Entwicklungspsychologie vorgestellt und besprochen. Es sollen exemplarisch einzelne und spezielle Erkenntnisse und theoretische Konzepte bzw. Theorien wiederholt, erarbeitet und in ihrer Anwendung bzw. Anwendbarkeit und praktischen Bedeutsamkeit im (schul)pädagogischen Rahmen diskutiert werden. Der Fokus ist dabei in erster Linie auf beraterische Kontexte sowohl im familiären als auch im schulischen Bereich gerichtet.

Termine: Freitag, 11.01.19, 12-17 Uhr; Freitag, 18.01.19, 12-17 Uhr; 19.01.19, 9-18 Uhr

Teilnehmerzahl: 20

Anmeldung: Über das Selbstbedienungsportal vom 03.09.18 bis 28.09.18.

Literatur:

wird im Seminar bekanntgegeben

Modul: I Pädagogische Psychologie  
Blockseminar: Erziehungs- und Familienpsychologie  
5800133 Dipl.-Psych. Darja Kotterba

---

Dienstag, 12-13 Uhr SR 401 Beginn: 23.10.18 5. Semester

**Inhalt:**

Im Mittelpunkt der Veranstaltung steht das Thema "Familie und Erziehung im familiären Kontext". Unter der Berücksichtigung entwicklungspsychologischer und pädagogischer Aspekte sollen sich die Teilnehmer und Teilnehmerinnen der Veranstaltung mit grundlegenden Familienmerkmalen, Familientheorien und Wechselbeziehungen innerhalb von Familien, Erziehungsmodellen und deren Konsequenzen, den verschiedenen Einflussfaktoren in der Eltern-Kind-Beziehung und weiteren Themen der Familien- und Erziehungspsychologie auseinandersetzen.

Darüber hinaus sollen Einblicke in das systemische Arbeiten in familiären Kontexten gegeben werden

Termine: Freitag, 09.11.18, 12-17 Uhr

Freitag, 30.11.18, 12-17 Uhr

Sonnabend, 01.12.18, 9-18 Uhr

Teilnehmerzahl: 20

Anmeldung: Über das Selbstbedienungsportal vom 03.09.18 bis 28.09.18.

**Literatur:**

wird im Seminar bekanntgegeben

Modul: I Pädagogische Psychologie  
Seminar: Erziehungstrainings  
5800135 Elisabeth Kalhorn

---

Dienstag, 8.30-10 Uhr SR 314 Beginn: 16.10.18 5. Semester

**Inhalt:**

Hilfe, wie erziehe ich richtig?

Auf die meisten wichtigen Dinge im Leben werden wir gut in Schule, Berufsausbildung oder im Alltag ausgebildet. Dass Erziehung nicht zu diesen Dingen gehört, merken Eltern oft nach der Geburt eines Kindes. Manchmal sind es gravierende Verhaltensauffälligkeiten, psychische Störungen oder Probleme in Kindergarten und Schule, die Eltern dazu bringen, ihr erzieherisches Verhalten zu überdenken, manchmal sind es eigene Insuffizienzerfahrungen. Der Boom an Erziehungsberatern in den unterschiedlichsten Medien hält an.

Im angebotenen Seminar werden verschiedene Elterntrainings, deren menschenbildlicher Hintergrund und wissenschaftliche Begleitung vorgestellt.

Das Seminar ist auf 20 Studierende begrenzt. Anmeldungen ab dem 03.09.2018 über das Selbstbedienungsportal. Die Teilnahme am ersten Seminartermin ist verpflichtend.



Teilnehmerzahl: 20

Anmeldung: Über das Selbstbedienungsportal vom 03.09.18 bis 28.09.18.

Literatur:

Wird im Seminar bekannt gegeben.

Modul: J Differentielle und Persönlichkeitspsychologie  
Vorlesung: Persönlichkeitspsychologie I  
5800141 Vertr.-Prof. Dr. Marco Weber

---

Dienstag, 8-12 Uhr HS 1 Beginn: 23.10.18 1. Semester

**Inhalt:**

Diese 14-tägig stattfindende Vorlesung vermittelt allgemeine Kenntnisse zu zentralen Theorien und Konstrukten der Differentiellen Psychologie und Persönlichkeitspsychologie. Dabei werden verschiedene Persönlichkeits- und Intelligenzansätze betrachtet, die auf unterschiedlichen persönlichkeitspsychologischen Forschungsstrategien und Forschungstraditionen beruhen. Es werden neben dem jeweiligen theoretischen Hintergrund u.a. auch relevante Korrelate der besprochenen Konstrukte dargestellt. Darüberhinaus werden in der Vorlesung zudem Anlage- und Umwelt-Effekte, Stabilität und Gruppenunterschiede von persönlichkeitspsychologischen Merkmalen behandelt.

Anmeldung: Über das Selbstbedienungsportal vom 03.09.18 bis 31.01.19.

**Literatur:**

Literatur wird in der Vorlesung bekannt gegeben.

Modul: J Differentielle und Persönlichkeitspsychologie  
Seminar: Persönlichkeitspsychologie  
58000142/3 Vertr.-Prof. Dr. Marco Weber & Dipl.-Psych. Cosma Hoffmann

---

Kurs A: Mittwoch, 10-12 Uhr D115 Beginn: 24.10.18 1. Semester  
Kurs B: Mittwoch, 14-16 Uhr D115 Beginn: 24.10.18 1. Semester

**Inhalt:**

In dem Seminar werden die Vorlesungsinhalte vertieft. Dies soll geschehen, indem Fragen zur Vorlesung geklärt, Ausschnitte aus der Originalliteratur besprochen und Übungen durchgeführt werden. Voraussetzung für die Teilnahme am Seminar ist der Besuch der Vorlesung „Persönlichkeitspsychologie I“ und die Bereitschaft zur regelmäßigen und aktiven Teilnahme und Gruppenarbeit.

Teilnehmerzahl: je Kurs 32

Anmeldung: Über das Selbstbedienungsportal vom 03.09.18 bis 19.10.18.

**Literatur:**

Literatur wird im Seminar bekannt gegeben.

Modul: K Sozial, Arbeits- und Organisationspsychologie  
Vorlesung: Vorlesung Sozialpsychologie  
5800151 Dr. Edzard Glitsch

---

Mittwoch, 10-12 Uhr HS 1 Beginn: 17.10.18 3. Semester

**Inhalt:**

Die Vorlesung gibt einen Überblick über die traditionellen Ansätze und Themengebiete der Sozialpsychologie. Eingeführt wird in die Theorien zur sozialen Wahrnehmung, Attribution, kognitiven Dissonanz und sozialen Identität, zu Einstellungen (z. B. Einstellungserwerb, Einstellungsänderung, Einstellung und Verhalten, Stereotype und Vorurteile).

Es werden ferner Theorien der interaktiven und kommunikativen Prozesse zwischen Personen (z. B. Austauschtheorie, Kommunikations- und Persuasionsmodelle, sozialer Einfluss) unter Einbeziehung von Erklärungsansätzen etwa zur Gewaltprävention, zum Gesundheitsverhalten und zu Intergruppenkonflikten vorgestellt.

Anmeldung: Über das Selbstbedienungsportal vom 03.09.18 bis 31.01.19.

**Literatur:**

Jonas, K. Stroebe, W. & Hewstone, M. (Hrsg.) (2014). Sozialpsychologie (6. Aufl.). Berlin: Springer. Von Uni-intern, E-Book-online frei: <http://dx.doi.org/10.1007/978-3-642-41091-8>  
Frey, D. & Bierhoff, H.W. (2011). Sozialpsychologie - Interaktion und Gruppe. Bachelor Studium Psychologie. Göttingen: Hogrefe.  
Bierhoff, H.W. (2006). Sozialpsychologie (6. Auflage). Stuttgart: Kohlhammer.

Modul: K Sozial, Arbeits- und Organisationspsychologie  
Seminar: Seminar Sozialpsychologie  
5800152 Dr. Edzard Glitsch

---

Mittwoch, 12-14 Uhr SR 401 Beginn: 17.10.18 3. Semester

**Inhalt:**

Die in der Vorlesung vermittelten Grundlagen werden anhand von Forschungsbeiträgen vertieft. Ziel ist es, einen Überblick über die aktuelle Forschung zu dem in der Vorlesung vermittelten Themenbereich zu gewinnen und zu einer kritischen Auseinandersetzung mit empirischen Arbeiten zu befähigen.

Teilnehmerzahl: unbegrenzt (alle Hauptfach Psychologie Immatrikulierten)

Anmeldung: Über das Selbstbedienungsportal vom 03.09.18 bis 28.09.18.

**Literatur:**

wird in der Veranstaltung bekannt gegeben

Modul: K Sozial, Arbeits- und Organisationspsychologie  
Blockseminar: Belastung und Beanspruchung  
5800159 Prof. Manfred Bornewasser

---

Donnerstag, 10-12 Uhr SR 301 Beginn: 25.10.18 3. Semester

Inhalt:

Ansteigende Komplexität von Prozessen am Arbeitsplatz führt zu einer zunehmenden Steigerung der Beanspruchung der Arbeitskräfte. Gerade im Bereich der Produktion und Montage kommt es zu einer verstärkten Steigerung der Ansprüche an die Arbeitskraft durch die Verkürzung von Produktionszyklen und das Erreichen der Losgröße 1. Die Auswirkungen dieser Veränderungen können sich in sinkender Arbeitszufriedenheit und Fehltagen niederschlagen. Mittels moderner Assistenzsysteme können jedoch präventive Wege gefunden werden, die Belastung für die einzelne Arbeitskraft zu reduzieren. Im Zentrum des Blockseminars stehen die Planung und Durchführung verschiedener Experimente zur Messung von Belastung und Beanspruchung am Arbeitsplatz sowie die Manipulation von Handlungsanweisung durch den Einsatz moderner Assistenzsysteme und deren Einfluss besonders auf den Bereich der mentalen Beanspruchung. Zum Einsatz kommen zur Messung der Beanspruchung Messung physiologischer Parameter wie EKG und Pupillometrie. Betrachtet werden dabei simulierte Montagearbeitsprozesse aus den Bereichen der Kleinteilmontage (Pneumatikmodule) und des Karosseriebaus (Hilfsrahmenmontage). Die Arbeit erfolgt in Kleingruppen und in individueller Abstimmung. Zum gemeinsamen Endtermin (Ende Januar 2019) werden aktueller Stand und Ergebnisse der Untersuchungen präsentiert.

Teilnehmerzahl: 20

Anmeldung: Über das Selbstbedienungsportal vom 03.09.18 bis 28.09.18.

Literatur:

Chen et al. (2017) Robust Multimodal Cognitive Load Measurement.  
Müsseler & Prinz (2006) Allgemeine Psychologie.

Modul: L1 Gesundheit und Lebensqualität 1  
Vorlesung: Gesundheit und Lebensqualität  
5800161 Prof. Dr. Silke Schmidt

---

Dienstag, 16-18 Uhr HS 1 Beginn: 16.10.18 3. Semester

Inhalt:

Gesundheitspsychologische und gesundheitswissenschaftliche Grundlagen werden umfassend mit Hinblick auf die Konstrukte, die Methoden und deren Anwendung dargestellt. Es werden Kenntnisse der zentralen Theorien und Konstrukte sowie Forschungsstrategien der Gesundheitsforschung und Gesundheitspsychologie vermittelt, in grundlegende Traditionen und Ansätze der Gesundheits-, Präventions- und Versorgungsforschung eingeführt und die Lebensqualitätsforschung und ihre Bedeutung für die Praxis dargestellt

Anmeldung: Über das Selbstbedienungsportal vom 03.09.18 bis 31.01.19.

Literatur:

<https://psychologie.uni-greifswald.de/43051/lehrstuehle-ii/lehrstuhl-gesundheit-und-praevention/pruefungsliteratur/>

Modul: L2 Gesundheit und Lebensqualität 2  
Seminar: Gesundheitsforschung & Gesundheitspsychologie: Grundlagen & Anwendungen  
5800172 Dr. Holger Muehlan & Prof. Dr. Silke Schmidt

---

Mittwoch, 14-16 Uhr SR 401 Beginn: 17.10.18 5. Semester

Inhalt:

Das Seminar thematisiert zentrale gesundheitspsychologische Inhalte in Ergänzung zur Einführungsvorlesung und empirische Befunde der Gesundheitsforschung zu subjektiver Gesundheit, gesundheitsrelevanten Einstellungen/ Kognitionen, Risikofaktoren/ Ressourcen, Lebensqualität/ Wohlbefinden, Morbidität/ Mortalität usw. unter Berücksichtigung intraindividuelle Veränderungen, interindividueller Unterschiede und soziodemographischer Einflüsse.

Teilnehmerzahl: 60

Anmeldung: Über das Selbstbedienungsportal vom 03.09.18 bis 19.10.18.

Literatur:

(wird in der Veranstaltung bekannt gegeben)

Modul: L2 Gesundheit und Lebensqualität 2  
Seminar: Projektmanagement und Kommunikation  
5800174/175 Dr. Jan Vitera

---

Kurs A: Donnerstag, 12-14 Uhr	24	Beginn: 18.10.18	5. Semester
Kurs B: Freitag, 8-10 Uhr	24	Beginn: 19.10.18	5. Semester

**Inhalt:**

Der Seminarverlauf unterteilt sich in zwei Phasen. Zunächst erarbeiten sich die Studierenden in Kleingruppen die inhaltlichen Grundlagen des Projektmanagements und stellen sich diese gegenseitig vor. Ergänzt werden die Grundlagen um Auszüge aus der Praxis. Hierfür kommen Podcasts zum Einsatz, deren Inhalte analysiert werden sollen. In der zweiten Phase wird sich den Artikeln zur Führung von und Kommunikation in Projektteams gewidmet.

Teilnehmerzahl: jeweils max. 30

Anmeldung: Über das Selbstbedienungsportal vom 03.09.18 bis 28.09.18.

**Literatur:**

- Vahs, Dietmar (2012). Organisation – Ein Lehr- und Managementbuch. Stuttgart: Schäffer Poeschel Verlag, Seiten: 153-192 (nur lesen), 202-210.
- Keller, Robert T. (2006). Transformational Leadership, Initiation Structure, and Substitutes for Leadership: A Longitudinal Study of Research and Development Project Team Performance. *Journal of Applied Psychology*, 91, 1, 202-210.
- Über Grosse, Christine (2002). Managing Communication within Virtual Intercultural Teams. *Business Communication Quarterly*, 65, 4, 22-38.
- Alam, Daud und Gühl, Uwe (2016). Projektmanagement für die Praxis : Ein Leitfaden und Werkzeugkasten für erfolgreiche Projekte. Berlin: Springer Vieweg (nicht prüfungsrelevant)

Modul: L2 Gesundheit und Lebensqualität 2  
Seminar: Differentiellpsychologische Grundlagen der Gesundheitspsychologie  
5800176 Dipl.-Psych. Cosma Hoffmann

---

Montag, 14-16 Uhr	SR 401	Beginn: 15.10.18	5. Semester
-------------------	--------	------------------	-------------

**Inhalt:**

Wer bleibt gesund, wer wird krank? Wer erholt sich von einer Erkrankung bzw. wem gelingt die Anpassung? Diese Fragen machen die Bedeutung von Persönlichkeitsmerkmalen in der Gesundheitspsychologie deutlich. Fergusons formulierte Aussage: "Personality is of central concern to understand health". (*Health Psychology Review*, 2013) wird somit zum Leitwort des Seminars. Um die Rolle unterschiedlicher Persönlichkeitseigenschaften in gesundheitsrelevanten Verhaltensweisen zu veranschaulichen, werden

- 1) Befunde aus der aktuellen Literatur diskutiert, die den Zusammenhang zwischen Persönlichkeitseigenschaften und gesundheitspsychologischen Mechanismen verdeutlichen;
- 2) theoretische Vorstellungen debattiert für die Erklärung der Assoziation zwischen Persönlichkeit und Gesundheit; und

3) die klinische Nützlichkeit der Persönlichkeit verdeutlicht und kritisch reflektiert.

Es werden biologische, evolutionspsychologische und neurowissenschaftlich inspirierte Erklärungen der Persönlichkeit/Gesundheits-Assoziation besprochen.

Voraussetzung für die Teilnahme am Seminar ist die Bereitschaft zur regelmäßigen und aktiven Teilnahme, zur Gruppenarbeit und zum Vorstellen eigener kleiner Beiträge.

Teilnehmerzahl: keine Begrenzung

Anmeldung: Über das Selbstbedienungsportal vom 03.09.18 bis 28.09.18.

Literatur:

Ferguson, E. (2013). Personality is of central concern in understanding health: Towards a theoretical model of health psychology. *Health Psychology Review*, 7, 32-70.

Weitere Literatur wird im Seminar bekannt gegeben

Modul: M1 Klinische Psychologie Basis  
Vorlesung: Klinische Psychologie I  
5800181 Prof. Dr. Alfons Hamm

---

Dienstag, 14-16 Uhr                      HS 1                      Beginn: 16.10.18                      5. Semester

Inhalt:

Gegenstandsbereich der Klinischen Psychologie, Störungsmodelle, Nosologische Klassifikation, Abhängigkeiten, Schizophrenie, Affektive Störungen.

Anmeldung: Über das Selbstbedienungsportal vom 03.09.18 bis 31.01.19.

Literatur:

Butcher, J.N, Mineka, S. & Hooley, J. M. (2009), *Klinische Psychologie*. Pearson

Wittchen, H.-U. & Hoyer, J. (2011), *Klinische Psychologie & Psychotherapie*. Springer

Modul: M2 Klinische Psychologie Vertiefung  
Seminar: Persönlichkeitsstörungen  
5800191 Dr. Jan Richter

---

Montag, 12-14 Uhr HS 1 Beginn: 15.10.18 5. Semester

**Inhalt:**

Persönlichkeitsstörungen sind durch langfristig dysfunktionale Verhaltensweisen, Gedanken und Gefühle bezüglich der eigenen und anderen Personen gekennzeichnet und beeinflussen so das individuelle Funktionsniveau der Betroffenen in vielen Lebensbereichen negativ. In diesem Seminar soll die Symptomatologie, Ätiologie und Diagnostik der wichtigsten Persönlichkeitsstörungen beleuchtet werden. Ergänzend werden dann einerseits störungsübergreifende und andererseits störungsspezifische Interventionsmöglichkeiten unterschiedlicher Psychotherapieverfahren diskutiert. Das Seminar wird interaktiv gestaltet, so dass für die Teilnahme am Seminar eine aktive Beteiligung im begrenzten Umfang vorausgesetzt wird.

Teilnehmerzahl: keine Begrenzung

Anmeldung: Über das Selbstbedienungsportal vom 03.09.18 bis 28.09.18.

**Literatur:**

Wird im Seminar bekannt gegeben.

Modul: M3 Klinische Psychologie/Psychotherapie  
Vorlesung: Einführung in die Psychotherapie  
5800201 Prof. Dr. Alfons Hamm

---

Montag, 14-16 Uhr HS 1 Beginn: 15.10.18 7. Semester

**Inhalt:**

Die Vorlesung behandelt die Grundlagen der Psychotherapie und stellt die wichtigsten Therapieschulen dar sowie die Standardmethoden der wissenschaftlich anerkannten psychotherapeutischen Verfahren vor. Darüber hinaus werden die diagnostischen Methoden und therapeutischen Strategien in Bezug auf einzelne Störungsbilder dargestellt.

Anmeldung: Über das Selbstbedienungsportal vom 03.09.18 bis 31.01.19.

**Literatur:**

Margraf, J. & Schneider (Hrsg.). (2009). Lehrbuch der Verhaltenstherapie Bd. 1 und Bd. 2. Springer Verlag.

Hiller, Leibing, Leichsenring & Sulz (2010). Lehrbuch der Psychotherapie. München: CIP Medien.



Modul: M3 Klinische Psychologie/Psychotherapie  
Seminar: Psychotherapeutische Verfahren  
5800202 Kurs A Dr. Christiane Pané-Farré, Kurs B Prof. Alfons Hamm

---

Kurs A: Dienstag, 9-12 Uhr	SR 401	Beginn: 16.10.18	7. Semester
Kurs B: Dienstag, 9-12 Uhr	SR 1 W	Beginn: 16.10.18	7. Semester

**Inhalt:**

Im Rahmen des Seminars wird ein Überblick über Grundlagen und praktische Umsetzung ausgewählter psychotherapeutischer Standardverfahren erarbeitet. U.a. werden folgende Themen behandelt: Kompetenztrainings, Gesprächsführung, achtsamkeitsbasierte Interventionsverfahren, systemische Ansätze, Expositionsverfahren, kognitive Verfahren.

Von allen Seminarteilnehmern wird Bereitschaft zur aktiven Mitgestaltung des Seminars erwartet (Vorbereitung eines Vortrages und Gestaltung von Gruppenarbeiten).

Dieses Seminar findet von 9-12 Uhr im SR 401 (Kurs A) bzw. in der Wollweberstraße SR 1 (Kurs B) statt.

Teilnehmerzahl: 30 pro Kurs

Anmeldung: Über das Selbstbedienungsportal vom 03.09.18 bis 31.01.19.

**Literatur:**

wird im Seminar bekannt gegeben

Modul: O Projektmodul  
Seminar: Projektmodul Allgemeine Psychologie I  
5800301 Dr. Julia Kozlik

---

Freitag, 14-18 Uhr SR 301 Beginn: 19.10.18 7. Semester

**Inhalt:**

Das Projektmodul in der Allgemeinen Psychologie, welches sich über einen Zeitraum von 2 Semestern erstreckt, dient der intensiven Vorbereitung auf das eigenständige Anfertigen einer Bachelorarbeit sowie der Präsentation und Kommunikation wissenschaftlicher Befunde. Dazu werden in den Veranstaltungen ausgewählte Techniken wissenschaftlichen Arbeitens vorgestellt, besprochen und im Rahmen eines Selbststudiums angewendet. Ausführliche Informationen über die Inhalte der einzelnen Veranstaltungen, Anforderungen an die Teilnehmenden, sowie zu erbringende Modulabschlussleistungen finden Sie auf der Homepage der Abteilung Allgemeine Psychologie (Prof. Dr. Fischer).

Link: <https://psychologie.uni-greifswald.de/43051/lehrstuehle/allgemeine-psychologie/lehre/>

Teilnehmerzahl: 12

Anmeldung: Über das Selbstbedienungsportal vom 03.09.18 bis 19.10.18.

**Literatur:**

wird im Seminar bekannt gegeben

Modul: O Projektmodul  
Seminar: Projektseminar Allgemeine Psychologie II – Emotion und Motivation (Teil 1)  
5800303 Prof. Dr. Rainer Reisenzein

---

Dienstag, 14-16 Uhr 214 Beginn: 16.10.18 7. Semester

**Inhalt:**

Der Inhalt des Projektseminars umfasst die Vorstellung und Besprechung von laufenden Projektarbeiten des Lehrstuhls, die Ausarbeitung eigener neuer Projekte, die Vermittlung von Kenntnissen in Versuchssteuerungs-Software oder Messverfahren. Zur Fokussierung der Diskussion wird ein Rahmenthema aus der Emotions- oder Motivationspsychologie bearbeitet (z. B. Überraschung, Mitleid und Hilfeleistung).

Teilnehmerzahl: max. 12

Anmeldung: Über das Selbstbedienungsportal vom 03.09.18 bis 28.09.18.

**Literatur:**

Wird in der Veranstaltung bekannt gegeben.

Modul: O Projektmodul  
Seminar: Klinische Psychologie I  
5800305 Prof. Dr. Alfons Hamm

---

Freitag, 9-11 Uhr HS 1 Beginn: 19.10.18 7. Semester

Inhalt:

Aktuelle Forschungsarbeiten im Bereich Klinische Neurowissenschaften am Lehrstuhl werden vorgestellt.

Teilnehmerzahl: 12

Anmeldung: Über das Selbstbedienungsportal vom 03.09.18 bis 28.09.18.

Literatur:

Butcher, J.N, Mineka, S. & Hooley, J. M. (2009), Klinische Psychologie. Pearson  
Wittchen, H.-U. & Hoyer, J. (2011), Klinische Psychologie & Psychotherapie. Springer

Modul: O Projektmodul  
Seminar: Kognitive Entwicklung  
5800307 Dipl.-Psych. Friederike Kracht

---

Mittwoch, 10-12 Uhr SR 301 Beginn: 15.10.18 7. Semester

Inhalt:

Das Projektmodul des Lehrstuhls für Entwicklungspsychologie und Pädagogische Psychologie ist über 2 Semester konzipiert. Im Seminar werden aktuelle Forschungsergebnisse und theoretische Ansätze zur kognitiven Entwicklung in verschiedenen Bereichen (z.B. intuitive Physik, Theory of Mind, mentale Rotation) thematisiert. Einen weiteren Themenschwerpunkt bildet die Vermittlung von Kompetenzen des wissenschaftlichen Arbeitens, wie zum Beispiel strukturierte Literaturrecherche, die Verwendung eines Zitationssystems oder die Formulierung von einer Fragestellung mit zugehörigen Hypothesen. Außerdem soll intensiver auf die (experimentellen) Forschungsmethoden der Entwicklungspsychologie eingegangen werden. Auf diesem Hintergrund werden laufende und projektierte Bachelor- und Masterarbeiten, die vom Lehrstuhl für Entwicklungspsychologie und Pädagogische Psychologie betreut werden, vorgestellt und diskutiert. Im Sommersemester wird das Projektmodul forschungspraktisch orientiert fortgesetzt, indem unter Anleitung eine eigene Erhebung geplant und durchgeführt wird.

Teilnehmerzahl: 12

Anmeldung: Über das Selbstbedienungsportal vom 03.09.18 bis 28.09.18.

Literatur:

wird in der Veranstaltung bekanntgegeben.

Modul: O Projektmodul  
Seminar: Projektmodul Positive Persönlichkeitspsychologie und Diagnostik  
5800309 Prof. Dr. Marco Weber & Dr. Fay Geisler

---

Dienstag, 16-18 Uhr SR 301 Beginn: 23.10.18 7. Semester

**Inhalt:**

Charakterstärken sind Konstrukte der positiv-psychologisch orientierten Persönlichkeitspsychologie. Sie werden als Persönlichkeitseigenschaften verstanden, die moralisch positiv bewertet sind und die zu einem zufriedenen, erfüllenden und erfolgreichen Leben beitragen. Im hier behandelten Ansatz werden 24 Charakterstärken unterschieden, zu denen u.a. Kreativität, Ausdauer, Freundlichkeit, Teamwork, Vergebungsbereitschaft und Hoffnung zählen. Eine Erweiterung dieses Ansatzes fokussiert auch auf die eher negativ besetzten Exzesse der Charakterstärken (z.B. exzessive Neugier und Bescheidenheit). Im Fokus dieses Projektmoduls stehen die Definition, Erfassung und Korrelate solcher Exzesse. In dem Seminar werden Sie bei der Formulierung einer eigenen Fragestellung für die Bachelorarbeit innerhalb dieses Themengebietes unterstützt. Ferner werden im Seminar Skills und Wissen vermittelt, die für die Planung, Durchführung und Dokumentation eines empirischen Projekts von Nutzen sind. Die Bereitschaft zur verbindlichen Teilnahme und aktiven Mitgestaltung der Seminartermine und zur Bearbeitung des eigenen Themas (ggf. in Teamarbeit) wird vorausgesetzt.

Teilnehmerzahl: 12

Anmeldung: Über das Selbstbedienungsportal vom 03.09.18 bis 12.10.18.

**Literatur:**

Literatur wird im Seminar bekannt gegeben.

Modul: O Projektmodul  
Kolloquium: Gesundheit und Prävention  
5800312 Prof. Dr. Silke Schmidt

---

Mittwoch, 16-18 Uhr 24 Beginn: 17.10.18 7. Semester

**Inhalt:**

Das Kolloquium Gesundheit und Prävention ist eine verpflichtende Veranstaltung für alle Studierenden, die das Projektmodul Gesundheit gewählt haben. Neben der regelmäßigen Teilnahme an der Veranstaltung, in der Forschungsarbeiten diskutiert werden, ist eine Präsentation vonseiten der Teilnehmer des Projektmoduls über die eigenen Forschungsarbeiten erforderlich. Der Termin hierzu kann im Wintersemester oder im Sommersemester erfolgen und wird mit den jeweiligen Betreuern abgestimmt. Im Kolloquium finden die verschiedenen Arbeitsgruppen am Lehrstuhl Gesundheit und Prävention mit den Studierenden zusammen, welche ihre Arbeiten vorstellen und diskutieren. Darüber hinaus werden im Kolloquium Präsentationen über aktuelle Qualifikationsarbeiten am Lehrstuhl Gesundheit und Prävention sowie aktuelle Projektarbeiten präsentiert.

Teilnehmerzahl: 12

Anmeldung: Über das Selbstbedienungsportal vom 03.09.18 bis 28.09.18.

Modul: außercurricular  
Blockseminar: Praktische Psychologie - Forschung selbst gestalten  
5800302 Samuel Tomczyk

---

Freitag, 10-12 Uhr 24 Beginn: 19.10.18 5. Semester

**Inhalt:**

In diesem Seminar sollen die bisher erworbenen Kenntnisse zu psychologischer Forschungsmethodik in drei Schritten praktisch erprobt werden: Im ersten Schritt erarbeiten die Teilnehmenden eigenständig Fragestellungen, die sie interessieren, und eruieren vor dem Hintergrund ihrer Methodenkenntnisse deren Umsetzbarkeit. Im zweiten Schritt werden die Fragestellungen anhand empirischer Methoden untersucht; der Forschungsprozess wird in der Seminargruppe gemeinsam reflektiert. Im dritten und letzten Schritt präsentieren die Teilnehmenden die Ergebnisse ihrer Arbeit, dabei werden die Methoden hinsichtlich ihrer Vor- und Nachteile evaluiert und die gewonnenen Erkenntnisse diskutiert.

Hinweis: Der Seminarbeginn (19.10.18) dient als Einführungstermin u. a. der Terminfindung für die drei Blocktermine.

Teilnehmerzahl: 30

Anmeldung: Über das Selbstbedienungsportal vom 03.09.18 bis 28.09.18.

**Literatur:**

wird in der Veranstaltung bekannt gegeben.

## Übersicht über die DozentInnen des Instituts für Psychologie

	<i>Tel.-Nr.</i>	<i>Raum</i>
<b>Lehrstuhl für Allgemeine Psychologie</b>		
Prof. Dr. Rico Fischer	420-3754	201
Dipl.-Psych. Vincent Exner	420-3776	226
PD Dr. Anette Hiemisch	420-3764	204
Dr. Julia Kozlik	420-3767	203
Devu Mahesan, M.Sc.	420-3776	226
Büro: Evelyn Reichel	420-3771	202
<b>Lehrstuhl für Differentielle und Persönlichkeitspsychologie/ Psychologische Diagnostik</b>		
Vertr.-Prof. Dr. Claudia Harzer	420-3752	320
Vertr.-Prof. Dr. Marco Weber	420-3752	320
Dr. Fay Geisler	420-3755	306
Dipl.-Psych. Cosma Hoffmann	420-3778	304
Büro: Evelyn Reichel	420-3753	321
<b>Lehrstuhl für Entwicklungspsychologie und Pädagogische Psychologie</b>		
Prof. Dr. Horst Krist	420-3750	405
Dipl.-Psych. Darja Kotterba	420-3760	406
Dipl.-Psych. Friederike Kracht	420-3782	410
Büro: Antje Punkt	420-3756	404
<b>Abteilung Allgemeine Psychologie II</b>		
Prof. Dr. Rainer Reisenzein	420-3770	214
Dipl.-Psych. Philipp Franikowski	420-3765	213
<b>Lehrstuhl für Physiologische und Klinische Psychologie/Psychotherapie</b>		
Prof. Dr. Alfons Hamm	420-3715	215
Dr. Heino Mohrmann	420-3768	209
Dr. Christiane Pané-Farré	420-3731	113
Dr. Jan Richter	420-3798	110
Dr. Janine Wirkner	420-3791	115
Büro: Sylvia Scholz	420-3716	217

## Lehrstuhl für Gesundheit und Prävention

Robert-Blum-Straße 13:

Prof. Dr. Silke Schmidt	420-3810	
Dr. Holger Mühlau	420-3802	
Dr. Samuel Tomczyk	420-3806	
Dr. Jan Vitera	420-3141	
Büro: Martina Eberhardt	420-3800	

Franz-Mehring-Straße 47:

Dr. Edzard Glitsch	420-3758	402
--------------------	----------	-----

Franz-Mehring-Straße 48:

Prof. Dr. Manfred Bornewasser (i.R.)	420-3761	
--------------------------------------	----------	--

## Lehrbeauftragte:

Dipl.-Psych. Elisabeth Kalhorn

Hier noch weitere Angaben zum Institut:

## Vorsitzender des Prüfungsausschusses:

Prof. Dr. Rainer Reisenzein	420-3770	214
-----------------------------	----------	-----

## Fachstudienberaterin:

PD Dr. Anette Hiemisch	420-3764	204
------------------------	----------	-----

## Anschrift des Instituts:

Franz-Mehring-Straße 47, 17487 Greifswald  
Fax: 03834 420-3763, E-Mail: [psychologie@uni-greifswald.de](mailto:psychologie@uni-greifswald.de)

## Web-Adresse des Instituts

<https://psychologie.uni-greifswald.de>

Die Webseiten zu den Lehrveranstaltungen finden Sie unter

<http://moodle-web.uni-greifswald.de/moodle>